



PROVINCIA DI BRESCIA

**COMUNE DI
TOSCOLANO MADERNO**

Committente	COMUNE DI TOSCOLANO MADERNO Via Trento, 5 25088 - Toscolano Maderno Brescia	il Sindaco	SIG.RA CASTELLINI DELIA MARIA
		il Rup	ING. NICOLA ZANINI
Progettista e collaboratori	ARCH. PIAN. ANDREA BIONDO Lung. G. D'Annunzio, 42 25083 Gardone Riviera - BS cel. 3493968159 - tel. 036521897 email: pian.andreabiondo@gmail.com pec: andrea.biondo@archiworldpec.it		Firma e Timbro Progettista

CATASTO INCENDI

SCHEDA RICOGNITIVA

Identificativo	ID 01/2009 Località Malga di Selva scura Data incendio 12/08/2009	Scheda 01
Fase	Approvazione	
N° Delibera	Delibera n°..... del	Firma Ente



ORTOFOTO CON SOVRAPPOSIZIONE AREA PERCORSO DAL FUOCO

SCHEDA N° 01 - ID 01/2009 - Località Malga di Selva scura - Data incendio 12/08/2009

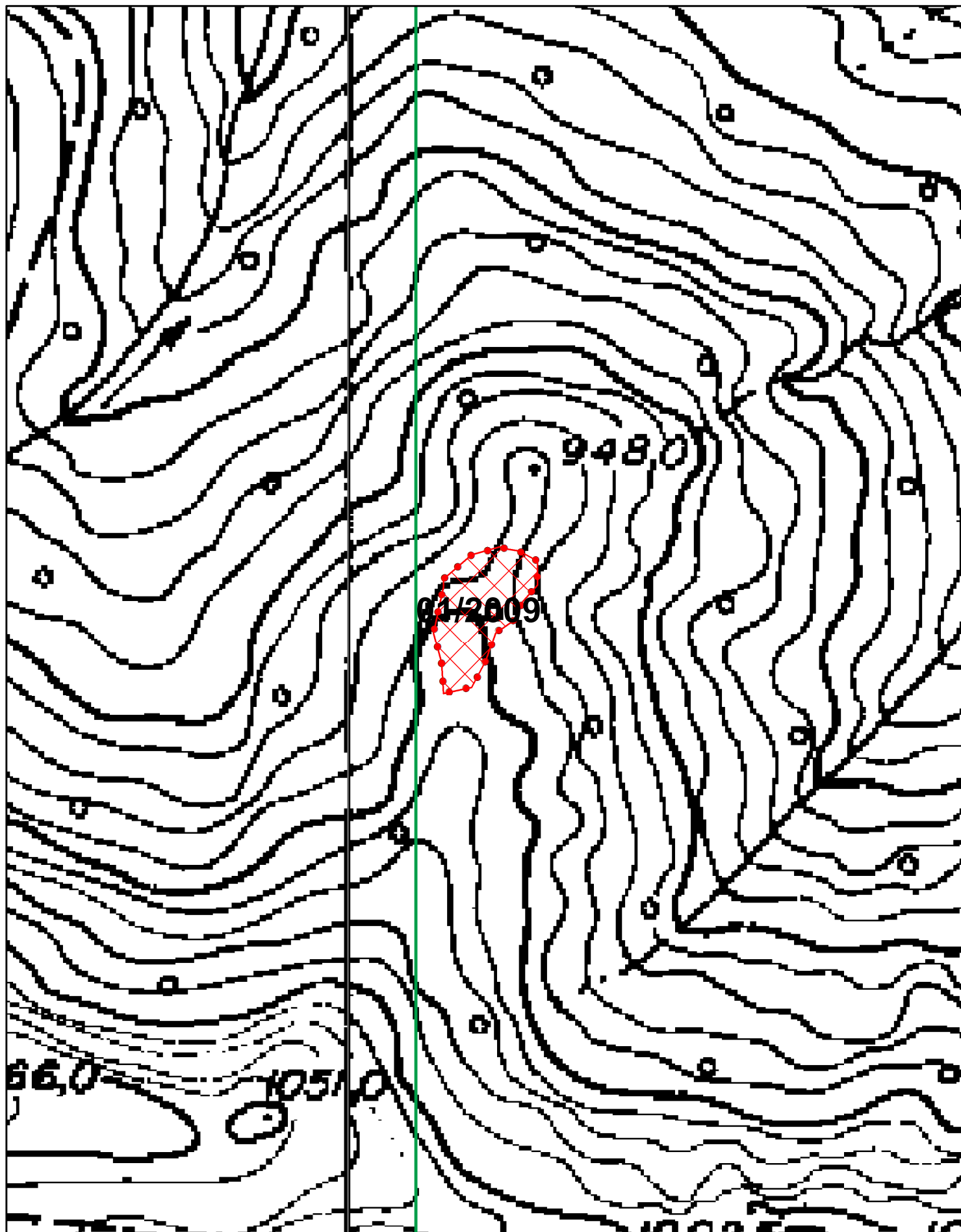

CTR CON SOVRAPPOSIZIONE AREA PERCORSO DAL FUOCO

SCHEDA N° 01 - ID 01/2009 - Località Malga di Selva scura - Data incendio 12/08/2009

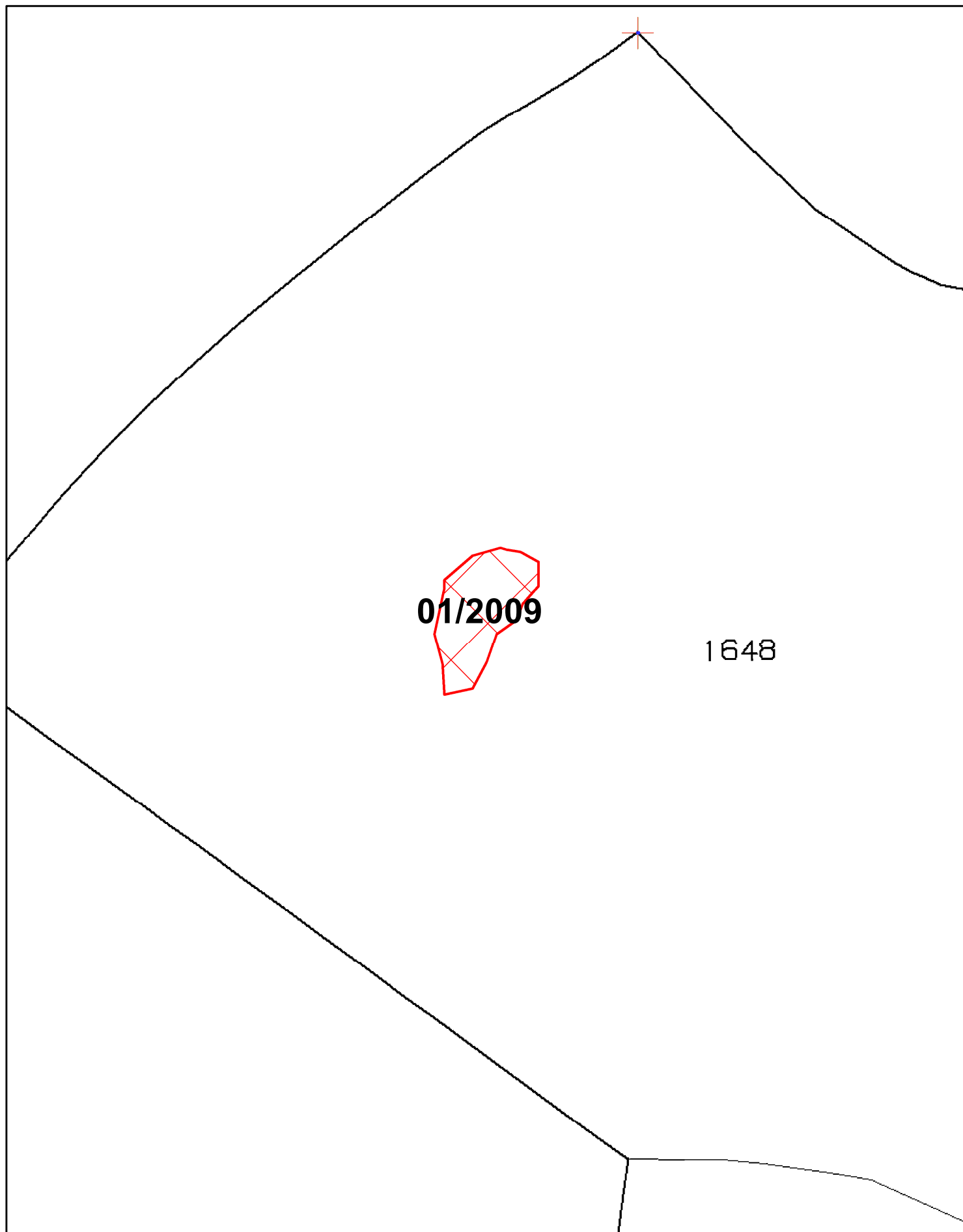

ESTRATTO MAPPA CON SOVRAPPOSIZIONE AREA PERCORSO DAL FUOCO

SCHEDA N° 01 - ID 01/2009 - Località Malga di Selva scura - Data incendio 12/08/2009

SCHEDA RICOGNITIVA DELLE PARTICELLE CATASTALI

Elenco delle aree percorse dal fuoco

SCHEDA N° 1

ID: 01/2009

Provincia	Brescia	Comune	Toscolano Maderno
Località	Valle di Campiglio Malga di Selva scura	Data incendio	12/08/2009

Elenco Particelle						
Catasto	Foglio	Sezione	Particella	Sup. incendiata (mq)	Sup. Tot particella (mq)	Tipologia Vincolo
NCT	1	B	1648	1.487	165.800	Tipologia 1 Tipologia 2
TOTALE				1.487		

SCHEDA RICOGNITIVA DELLE PARTICELLE CATASTALI

Tipologia del vincolo che assoggetta le particelle

SCHEDA N° 1

ID: 01/2009

Provincia	Brescia	Comune	Toscolano Maderno
Località	Valle di Campiglio Malga di Selva scura	Data incendio	12/08/2009

I vincoli, così come previsti dall'art. 10 comma 1 Legge 21 Novembre 2000, n. 353, hanno effetto a partire dalla data dell'incendio; è ammessa la revisione degli elenchi con la cancellazione delle prescrizioni relative ai divieti solo dopo che siano trascorsi i periodi rispettivamente indicati per ciascun divieto.

TIPOLOGIA 1 - Vincolo quindicennale (15 anni): le zone boscate ed i pascoli i cui soprassuoli siano stati percorsi dal fuoco, non possono avere una destinazione diversa da quella preesistente all'incendio per almeno quindici anni. È comunque consentita la costruzione di opere pubbliche necessarie alla salvaguardia della pubblica incolumità e dell'ambiente. In tutti gli atti di compravendita di aree e immobili situati nelle predette zone, stipulati entro quindici anni dagli eventi previsti dal presente comma, deve essere espressamente richiamato il vincolo di cui al primo periodo, pena la nullità dell'atto.

Inizio prescrizione del vincolo: 12/08/2009

Termine prescrizione del vincolo: 11/08/2024

TIPOLOGIA 2 - Vincolo decennale (10 anni): sono vietati per dieci anni, sulle zone boscate ed i pascoli i cui soprassuoli siano stati percorsi dal fuoco, la realizzazione di edifici nonché di strutture e infrastrutture finalizzate ad insediamenti civili ed attività produttive, fatti salvi i casi in cui per detta realizzazione sia stata già rilasciata, in data precedente l'incendio e sulla base degli strumenti urbanistici vigenti a tale data, la relativa autorizzazione o concessione. Sono altresì vietati per dieci anni, limitatamente ai soprassuoli delle zone boscate percorsi dal fuoco, il pascolo e la caccia.

Inizio prescrizione del vincolo: 12/08/2009

Termine prescrizione del vincolo: 11/08/2019

TIPOLOGIA 3 - Vincolo quinquennale (5 anni): sono vietate per cinque anni, sulle zone boscate ed i pascoli i cui soprassuoli siano stati percorsi dal fuoco, le attività di rimboschimento e di ingegneria ambientale sostenute con risorse finanziarie pubbliche, salvo specifica autorizzazione concessa dal Ministro dell'ambiente, per le aree naturali protette statali, o dalla regione competente, negli altri casi, per documentate situazioni di dissesto idrogeologico e nelle situazioni in cui sia urgente un intervento per la tutela di particolari valori ambientali e paesaggistici.

Inizio prescrizione del vincolo: 12/08/2009

Termine prescrizione del vincolo: 11/08/2014



PROVINCIA DI BRESCIA

**COMUNE DI
TOSCOLANO MADERNO**

Committente	COMUNE DI TOSCOLANO MADERNO Via Trento, 5 25088 - Toscolano Maderno Brescia	il Sindaco	SIG.RA CASTELLINI DELIA MARIA
		il Rup	ING. NICOLA ZANINI
Progettista e collaboratori	ARCH. PIAN. ANDREA BIONDO Lung. G. D'Annunzio, 42 25083 Gardone Riviera - BS cel. 3493968159 - tel. 036521897 email: pian.andreabiondo@gmail.com pec: andrea.biondo@archiworldpec.it	Firma e Timbro Progettista	

CATASTO INCENDI

SCHEDA RICOGNITIVA

Identificativo	ID 01/2011 Località Campeì de Cima Data incendio 27/08/2011	Scheda 02
Fase	Approvazione	
N° Delibera	Delibera n°..... del	Firma Ente

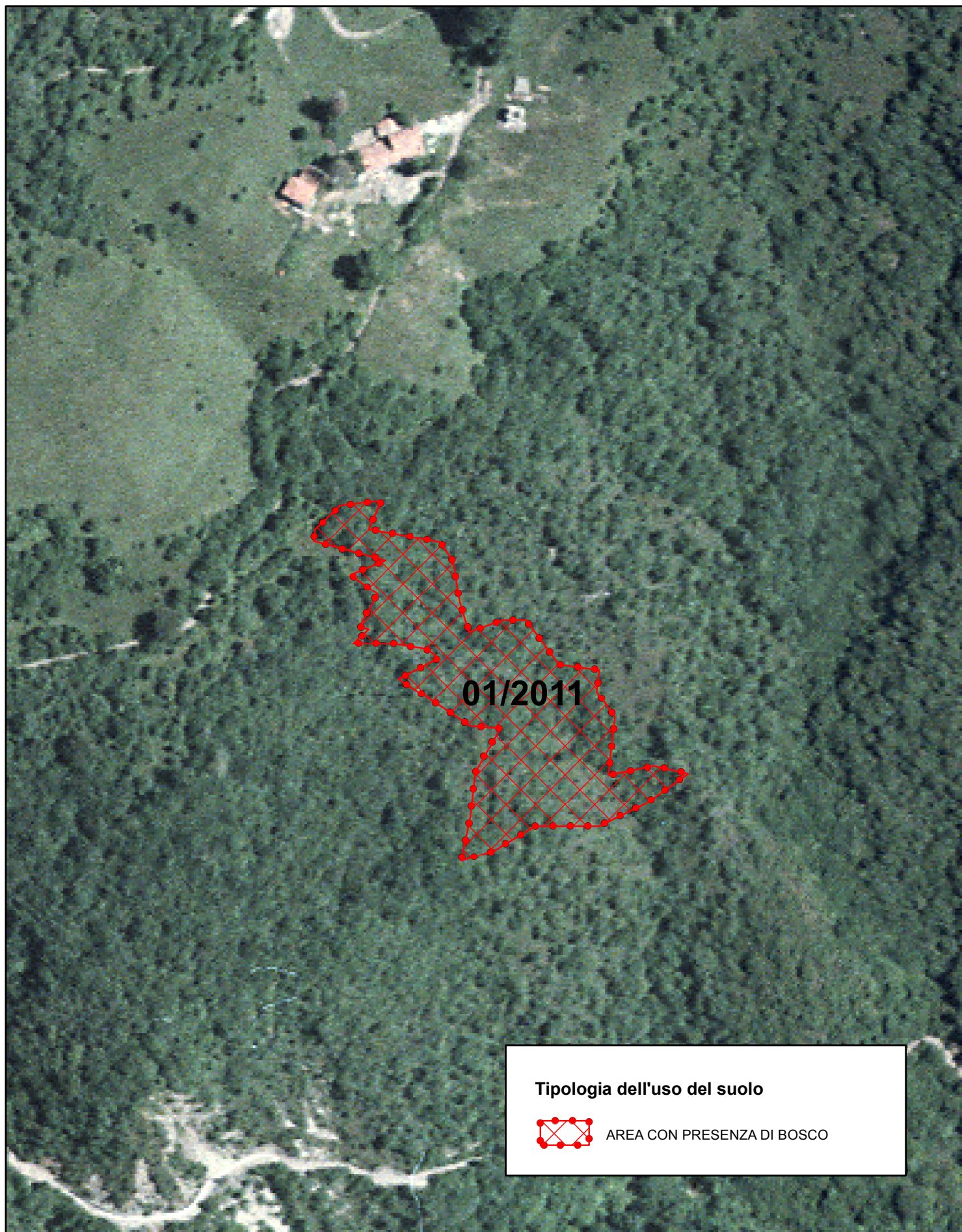

ORTOFOTO CON SOVRAPPOSIZIONE AREA PERCORSO DAL FUOCO

SCHEDA N° 02 - ID 01/2011 - Località Campeï de Cima - Data incendio 27/08/2011

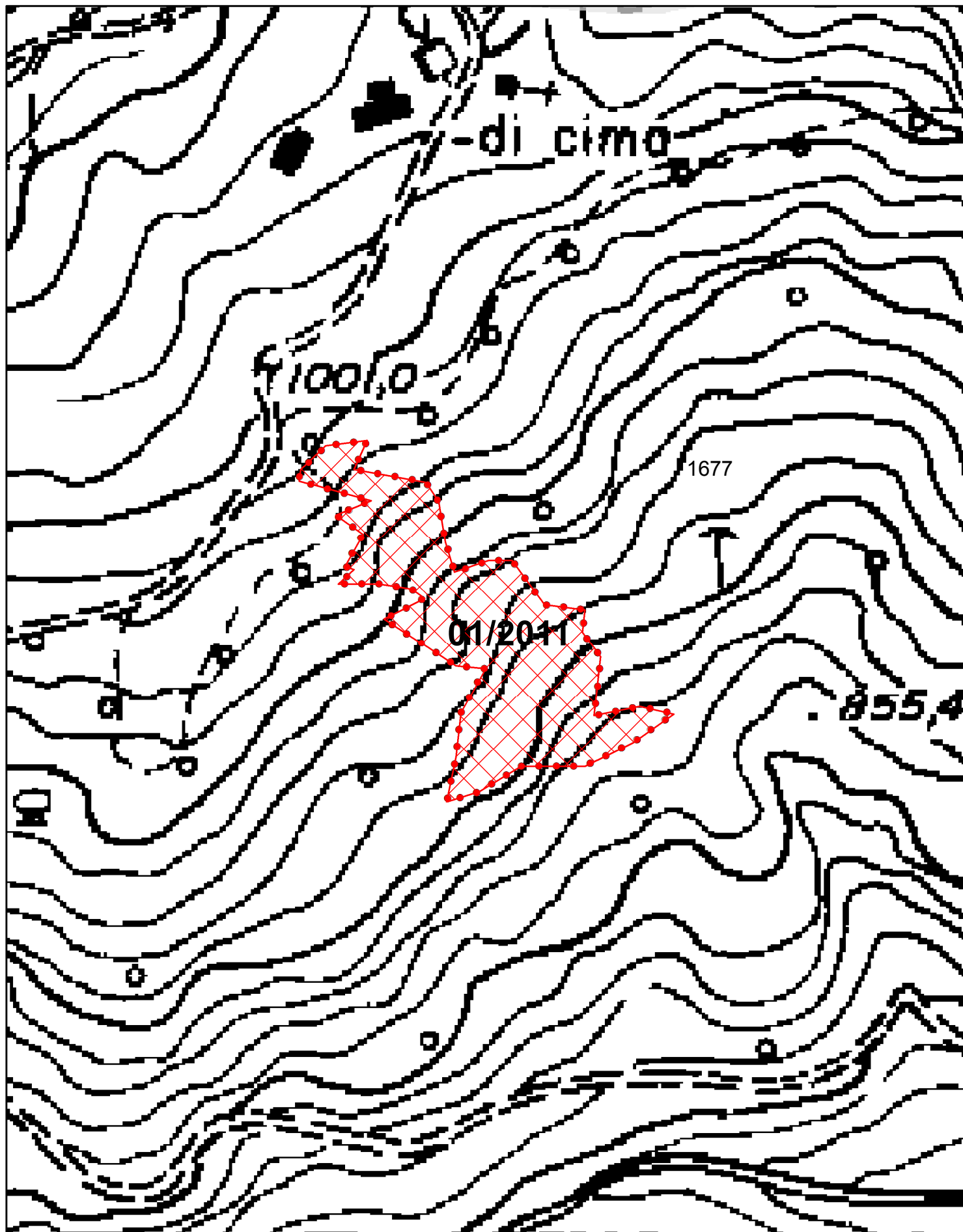

CTR CON SOVRAPPOSIZIONE AREA PERCORSA DAL FUOCO

SCHEDA N° 02 - ID 01/2011 - Località Campei de Cima - Data incendio 27/08/2011

INDIVIDUAZIONE CARTOGRAFICA DEI MAPPALI

SCALA 1:2000

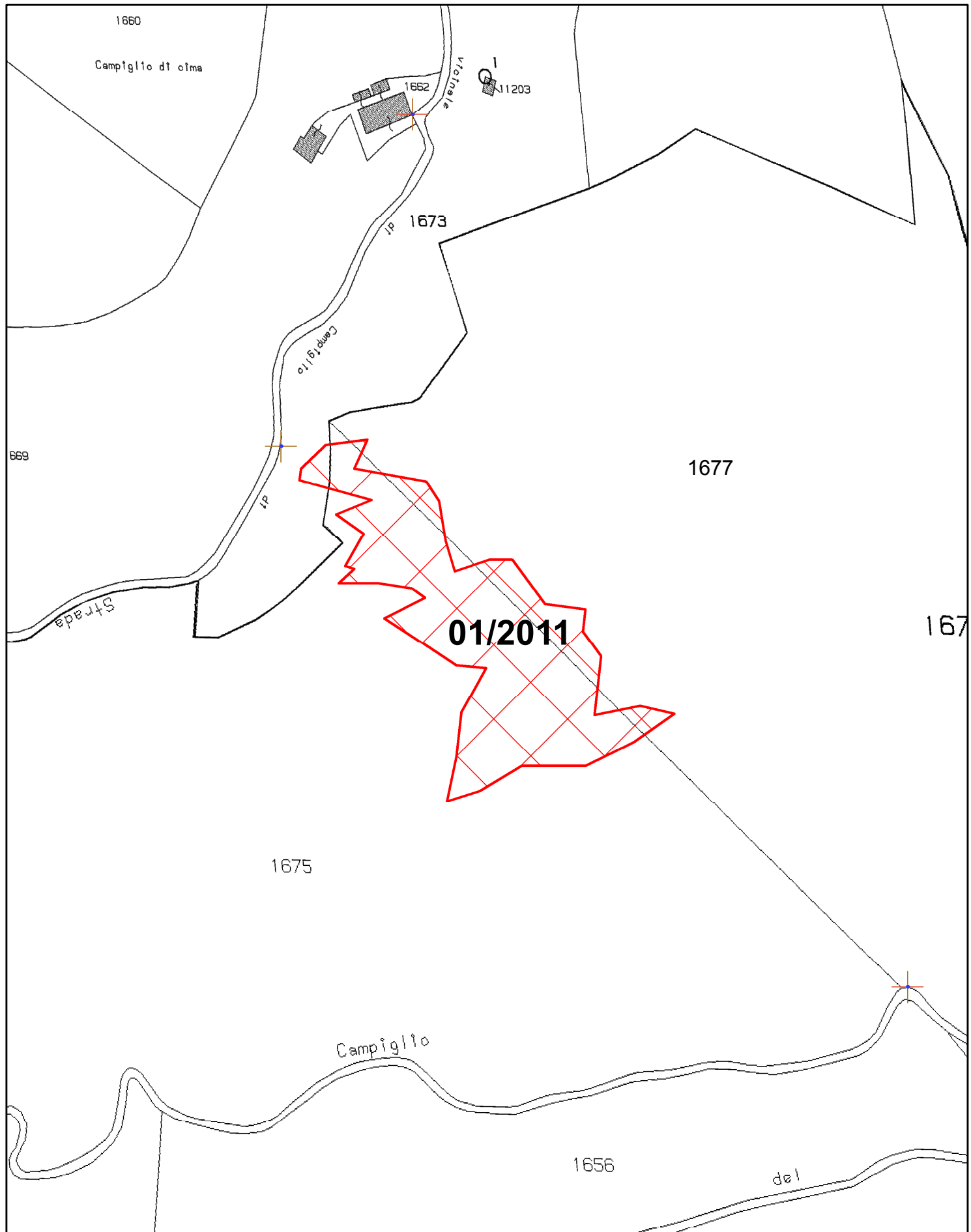

ESTRATTO MAPPA CON SOVRAPPOSIZIONE AREA PERCORSA DAL FUOCO

SCHEDA N° 02 - ID 01/2011 - Località Campeï de Cima - Data incendio 27/08/2011

SCHEDA RICOGNITIVA DELLE PARTICELLE CATASTALI

Elenco delle aree percorse dal fuoco

SCHEDA N° 2

ID: 01/2011

Provincia	Brescia	Comune	Toscolano Maderno
Località	Campei de Cima	Data incendio	27/08/2011

Elenco Particelle						
Catasto	Foglio	Sezione	Particella	Sup. incendiata (mq)	Sup. Tot particella (mq)	Tipologia Vincolo
NCT	1	B	1673	146	20.381	Tipologia 1 Tipologia 2 Tipologia 3
NCT	1	B	1675	5.922	84.420	
NCT	1	B	1677	1.113	125.690	
TOTALE				7.181		

SCHEDA RICOGNITIVA DELLE PARTICELLE CATASTALI

Tipologia del vincolo che assoggetta le particelle

SCHEDA N° 2

ID: 01/2011

Provincia	Brescia	Comune	Toscolano Maderno
Località	Campei de Cima	Data incendio	27/08/2011

I vincoli, così come previsti dall'art. 10 comma 1 Legge 21 Novembre 2000, n. 353, hanno effetto a partire dalla data dell'incendio; è ammessa la revisione degli elenchi con la cancellazione delle prescrizioni relative ai divieti solo dopo che siano trascorsi i periodi rispettivamente indicati per ciascun divieto.

TIPOLOGIA 1 - Vincolo quindicennale (15 anni): le zone boscate ed i pascoli i cui soprassuoli siano stati percorsi dal fuoco, non possono avere una destinazione diversa da quella preesistente all'incendio per almeno quindici anni. È comunque consentita la costruzione di opere pubbliche necessarie alla salvaguardia della pubblica incolumità e dell'ambiente. In tutti gli atti di compravendita di aree e immobili situati nelle predette zone, stipulati entro quindici anni dagli eventi previsti dal presente comma, deve essere espressamente richiamato il vincolo di cui al primo periodo, pena la nullità dell'atto.

Inizio prescrizione del vincolo: 27/08/2011

Termine prescrizione del vincolo: 26/08/2026

TIPOLOGIA 2 - Vincolo decennale (10 anni): sono vietati per dieci anni, sulle zone boscate ed i pascoli i cui soprassuoli siano stati percorsi dal fuoco, la realizzazione di edifici nonché di strutture e infrastrutture finalizzate ad insediamenti civili ed attività produttive, fatti salvi i casi in cui per detta realizzazione sia stata già rilasciata, in data precedente l'incendio e sulla base degli strumenti urbanistici vigenti a tale data, la relativa autorizzazione o concessione. Sono altresì vietati per dieci anni, limitatamente ai soprassuoli delle zone boscate percorsi dal fuoco, il pascolo e la caccia.

Inizio prescrizione del vincolo: 27/08/2011

Termine prescrizione del vincolo: 26/08/2021

TIPOLOGIA 3 - Vincolo quinquennale (5 anni): sono vietate per cinque anni, sulle zone boscate ed i pascoli i cui soprassuoli siano stati percorsi dal fuoco, le attività di rimboschimento e di ingegneria ambientale sostenute con risorse finanziarie pubbliche, salvo specifica autorizzazione concessa dal Ministro dell'ambiente, per le aree naturali protette statali, o dalla regione competente, negli altri casi, per documentate situazioni di dissesto idrogeologico e nelle situazioni in cui sia urgente un intervento per la tutela di particolari valori ambientali e paesaggistici.

Inizio prescrizione del vincolo: 27/08/2011

Termine prescrizione del vincolo: 26/08/2016



PROVINCIA DI BRESCIA

**COMUNE DI
TOSCOLANO MADERNO**

Committente	COMUNE DI TOSCOLANO MADERNO Via Trento, 5 25088 - Toscolano Maderno Brescia	il Sindaco	SIG.RA CASTELLINI DELIA MARIA
		il Rup	ING. NICOLA ZANINI
Progettista e collaboratori	ARCH. PIAN. ANDREA BIONDO Lung. G. D'Annunzio, 42 25083 Gardone Riviera - BS cel. 3493968159 - tel. 036521897 email: pian.andreabiondo@gmail.com pec: andrea.biondo@archiworldpec.it	Firma e Timbro Progettista	

CATASTO INCENDI

SCHEDA RICOGNITIVA

Identificativo	ID 01/2012 Località Monte Pizzocolo Data incendio 29/02/2012	Scheda 03
Fase	Approvazione	
N° Delibera	Delibera n°..... del	Firma Ente

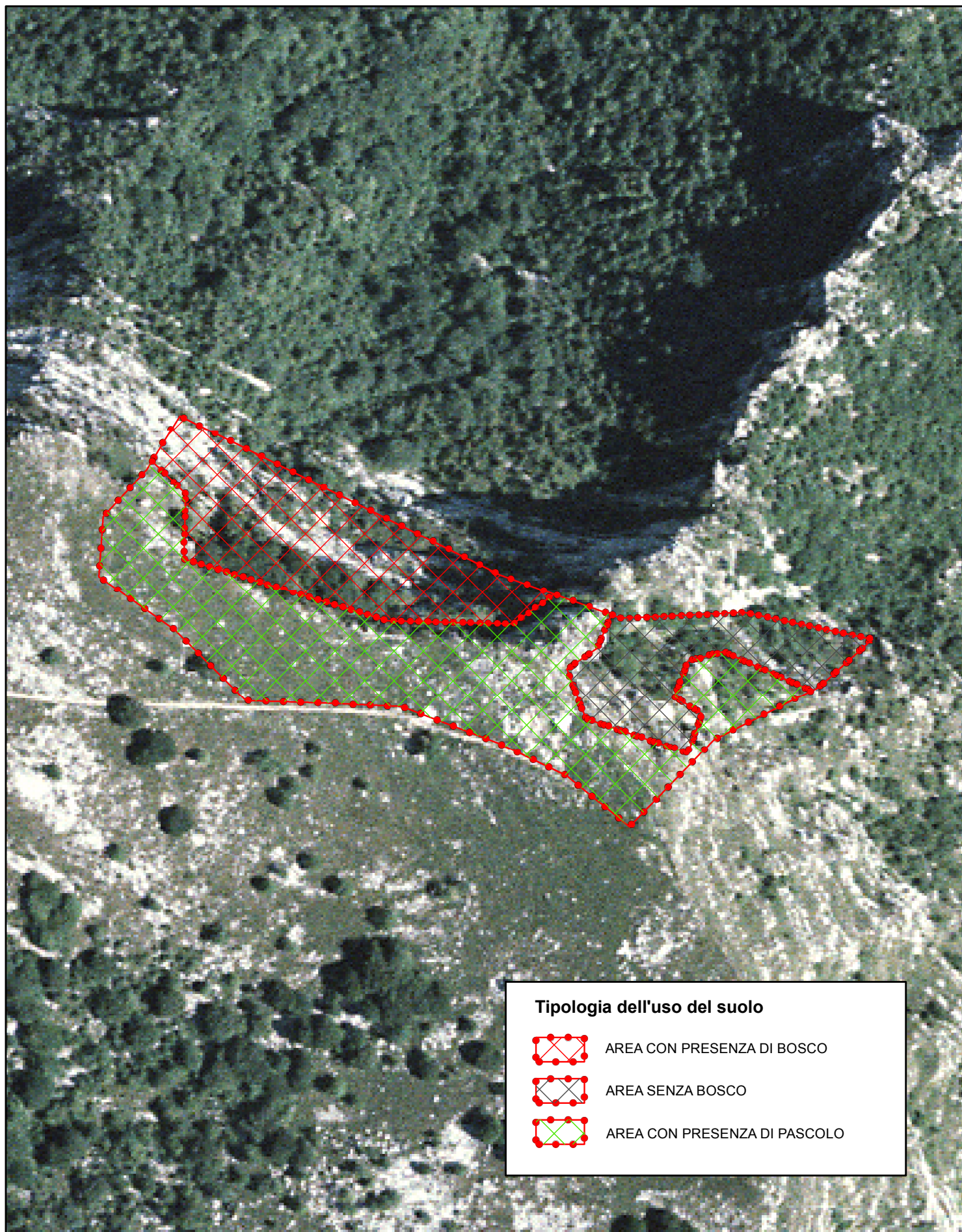

ORTOFOTO CON SOVRAPPOSIZIONE AREA PERCORSO DAL FUOCO

SCHEDA N° 03 - ID 01/2012 - Località Monte Pizzocolo - Data incendio 29/02/2012

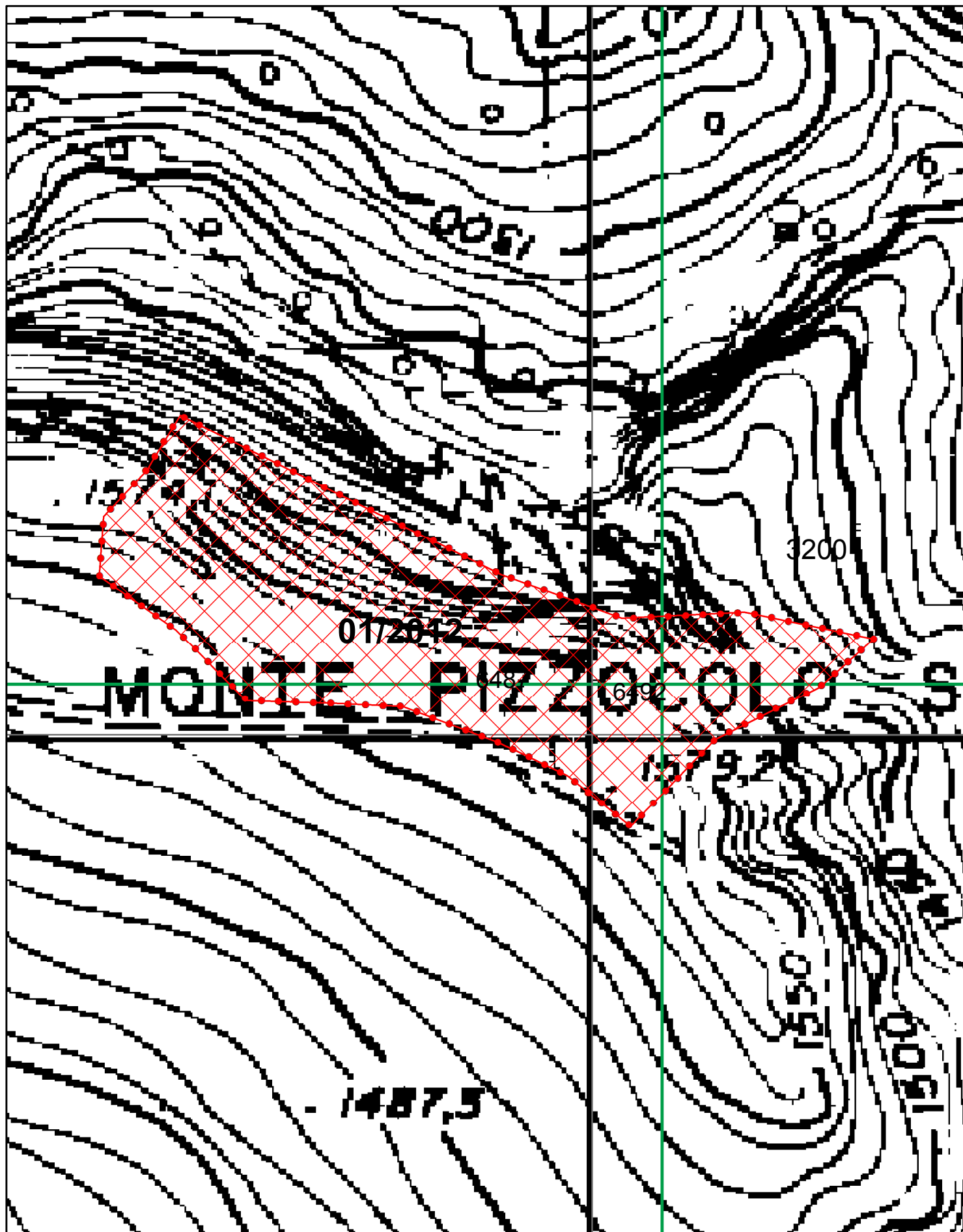

CTR CON SOVRAPPOSIZIONE AREA PERCORSO DAL FUOCO

SCHEDA N° 03 - ID 01/2012 - Località Monte Pizzocolo - Data incendio 29/02/2012

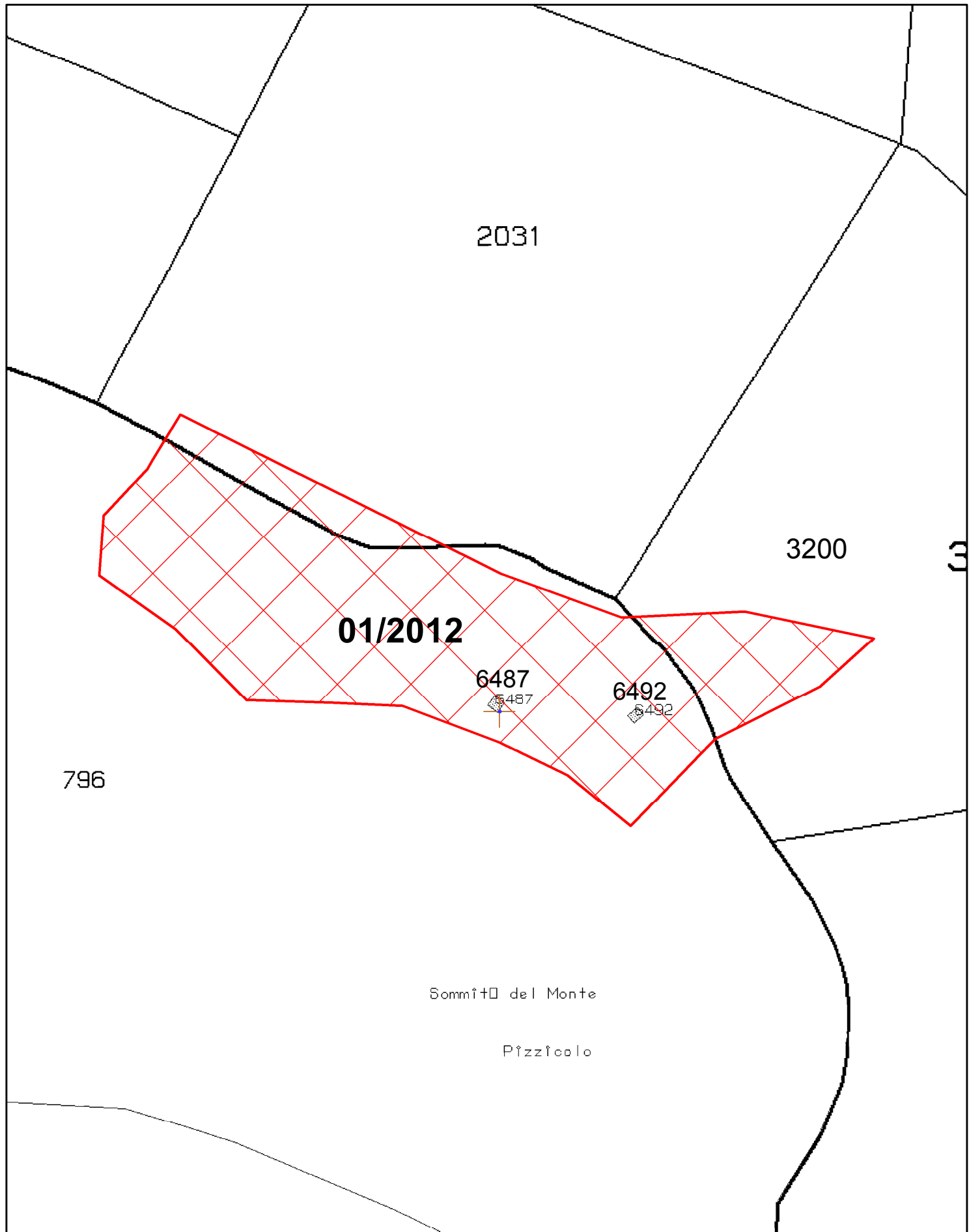

ESTRATTO MAPPA CON SOVRAPPOSIZIONE AREA PERCORSA DAL FUOCO

SCHEDA N° 03 - ID 01/2012 - Località Monte Pizzocolo - Data incendio 29/02/2012

SCHEDA RICOGNITIVA DELLE PARTICELLE CATASTALI

Elenco delle aree percorse dal fuoco

SCHEDA N° 3

ID: 01/2012

Provincia	Brescia	Comune	Toscolano Maderno
Località	Monte Pizzoccolo	Data incendio	29/02/2012

Elenco Particelle						
Catasto	Foglio	Sezione	Particella	Sup. incendiata (mq)	Sup. Tot particella (mq)	Tipologia Vincolo
NCTU	6	MAD	6487	-	-	Tipologia 1 Tipologia 2 Tipologia 3
NCTU	6	MAD	6492	-	-	
NCT	9	A	796	16.720	159.277	
NCT	1	B	2031	1.539	52.050	
NCT	1	B	3200	2.625	52.040	
TOTALE				20.884		

SCHEDA RICOGNITIVA DELLE PARTICELLE CATASTALI

Tipologia del vincolo che assoggetta le particelle

SCHEDA N° 3

ID: 01/2012

Provincia	Brescia	Comune	Toscolano Maderno
Località	Monte Pizzoccolo	Data incendio	29/02/2012

I vincoli, così come previsti dall'art. 10 comma 1 Legge 21 Novembre 2000, n. 353, hanno effetto a partire dalla data dell'incendio; è ammessa la revisione degli elenchi con la cancellazione delle prescrizioni relative ai divieti solo dopo che siano trascorsi i periodi rispettivamente indicati per ciascun divieto.

TIPOLOGIA 1 - Vincolo quindicennale (15 anni): le zone boscate ed i pascoli i cui soprassuoli siano stati percorsi dal fuoco, non possono avere una destinazione diversa da quella preesistente all'incendio per almeno quindici anni. È comunque consentita la costruzione di opere pubbliche necessarie alla salvaguardia della pubblica incolumità e dell'ambiente. In tutti gli atti di compravendita di aree e immobili situati nelle predette zone, stipulati entro quindici anni dagli eventi previsti dal presente comma, deve essere espressamente richiamato il vincolo di cui al primo periodo, pena la nullità dell'atto.

Inizio prescrizione del vincolo: 29/02/2012

Termine prescrizione del vincolo: 28/02/2027

TIPOLOGIA 2 - Vincolo decennale (10 anni): sono vietati per dieci anni, sulle zone boscate ed i pascoli i cui soprassuoli siano stati percorsi dal fuoco, la realizzazione di edifici nonché di strutture e infrastrutture finalizzate ad insediamenti civili ed attività produttive, fatti salvi i casi in cui per detta realizzazione sia stata già rilasciata, in data precedente l'incendio e sulla base degli strumenti urbanistici vigenti a tale data, la relativa autorizzazione o concessione. Sono altresì vietati per dieci anni, limitatamente ai soprassuoli delle zone boscate percorsi dal fuoco, il pascolo e la caccia.

Inizio prescrizione del vincolo: 29/02/2012

Termine prescrizione del vincolo: 28/02/2022

TIPOLOGIA 3 - Vincolo quinquennale (5 anni): sono vietate per cinque anni, sulle zone boscate ed i pascoli i cui soprassuoli siano stati percorsi dal fuoco, le attività di rimboschimento e di ingegneria ambientale sostenute con risorse finanziarie pubbliche, salvo specifica autorizzazione concessa dal Ministro dell'ambiente, per le aree naturali protette statali, o dalla regione competente, negli altri casi, per documentate situazioni di dissesto idrogeologico e nelle situazioni in cui sia urgente un intervento per la tutela di particolari valori ambientali e paesaggistici.

Inizio prescrizione del vincolo: 29/02/2012

Termine prescrizione del vincolo: 28/02/2017



PROVINCIA DI BRESCIA

**COMUNE DI
TOSCOLANO MADERNO**

Committente	COMUNE DI TOSCOLANO MADERNO Via Trento, 5 25088 - Toscolano Maderno Brescia	il Sindaco	SIG.RA CASTELLINI DELIA MARIA
		il Rup	ING. NICOLA ZANINI
Progettista e collaboratori	ARCH. PIAN. ANDREA BIONDO Lung. G. D'Annunzio, 42 25083 Gardone Riviera - BS cel. 3493968159 - tel. 036521897 email: pian.andreabiondo@gmail.com pec: andrea.biondo@archiworldpec.it	Firma e Timbro Progettista	

CATASTO INCENDI

SCHEDA RICOGNITIVA

Identificativo	ID 01/2015 Località via Sassello - Cecina Data incendio 05/08/2015	Scheda 04
Fase	Approvazione	
N° Delibera	Delibera n°..... del	Firma Ente



ORTOFOTO CON SOVRAPPOSIZIONE AREA PERCORSO DAL FUOCO

SCHEDA N° 04 - ID 01/2015 - Località via Sassello - Cecina - Data incendio 05/08/2015

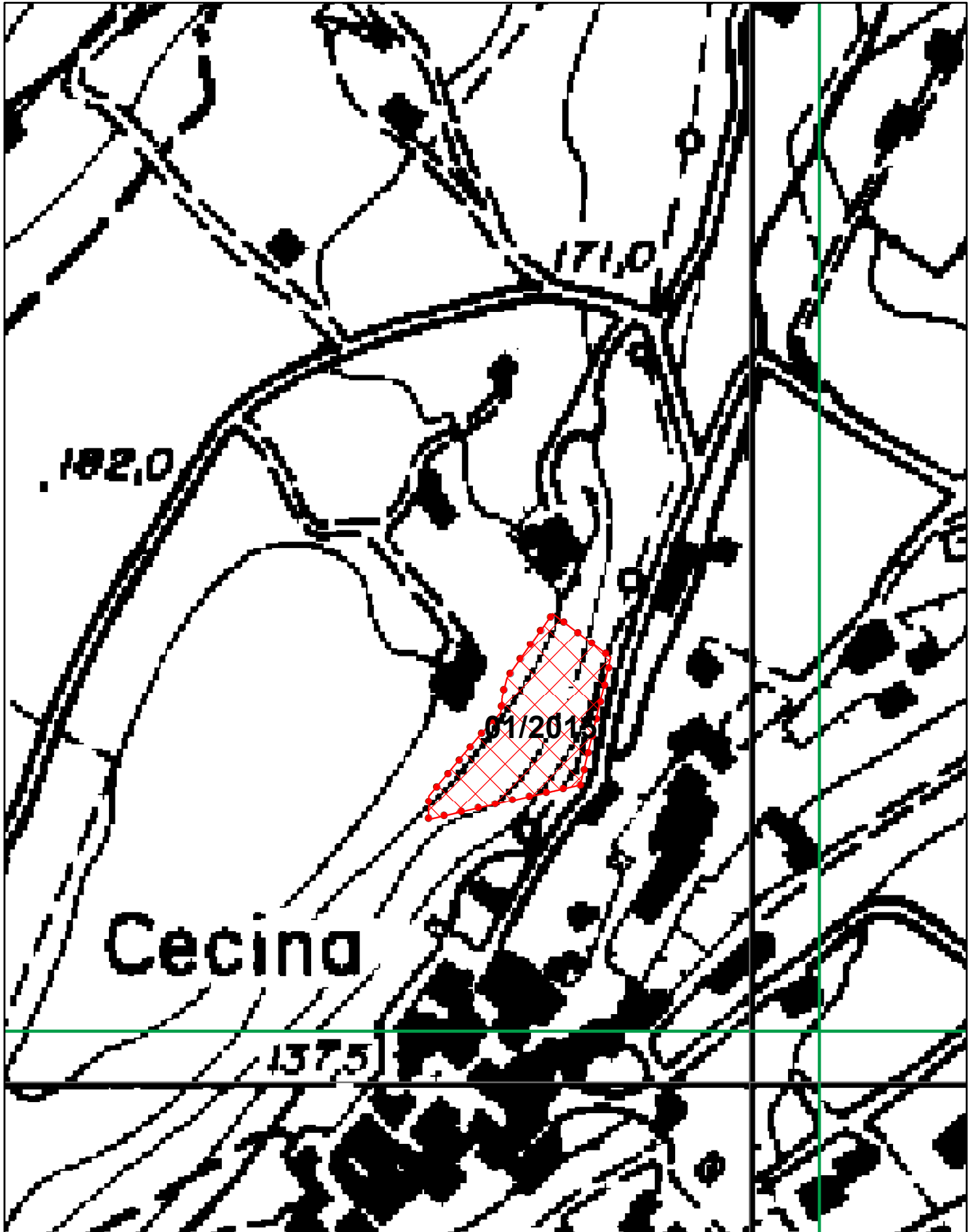

CTR CON SOVRAPPOSIZIONE AREA PERCORSO DAL FUOCO

SCHEDA N° 04 - ID 01/2015 - Località via Sassello - Cecina - Data incendio 05/08/2015

SCALA 1:2000

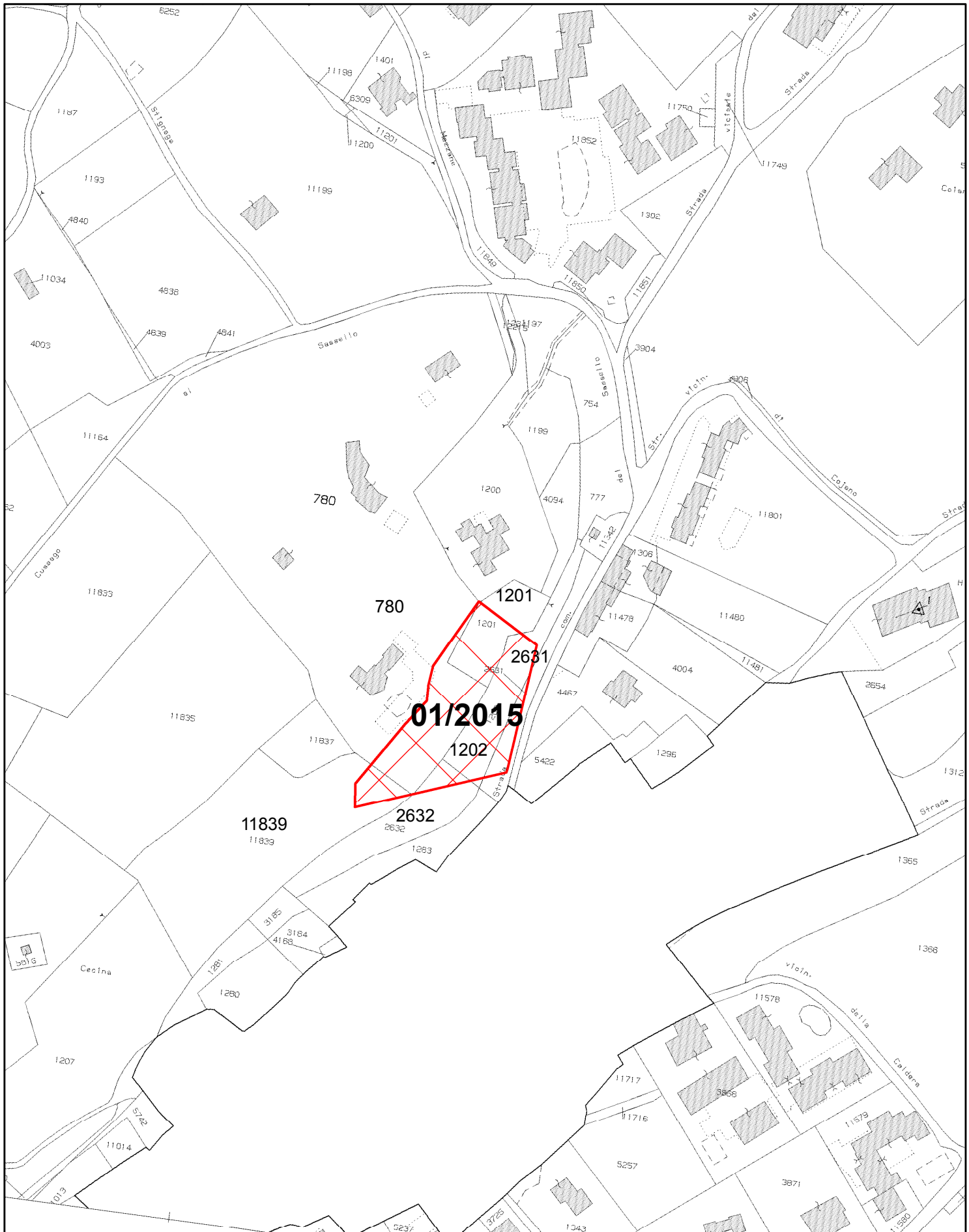

SCHEDA N° 04 - ID 01/2015 - Località via Sassello - Cecina - Data incendio 05/08/2015

SCHEDA RICOGNITIVA DELLE PARTICELLE CATASTALI

Elenco delle aree percorse dal fuoco

SCHEDA N° 4

ID: 01/2015

Provincia	Brescia	Comune	Toscolano Maderno
Località	via Sassello - Cecina	Data incendio	05/08/2015

Elenco Particelle						
Catasto	Foglio	Sezione	Particella	Sup. incendiata (mq)	Sup. Tot particella (mq)	Tipologia Vincolo
NCT	1	B	780 - ENTE URBANO	1.160	16.112	Tipologia 1 Tipologia 2 Tipologia 3
NCT	1	B	1201	490	770	
NCT	1	B	1202	870	1.064	
NCT	1	B	2631	200	610	
NCT	1	B	2632	150	1.090	
NCT	1	B	11839	220	4.216	
TOTALE				3.090		

SCHEDA RICOGNITIVA DELLE PARTICELLE CATASTALI

Tipologia del vincolo che assoggetta le particelle

SCHEDA N° 4

ID: 01/2015

Provincia	Brescia	Comune	Toscolano Maderno
Località	via Sassello - Cecina	Data incendio	05/08/2015

I vincoli, così come previsti dall'art. 10 comma 1 Legge 21 Novembre 2000, n. 353, hanno effetto a partire dalla data dell'incendio; è ammessa la revisione degli elenchi con la cancellazione delle prescrizioni relative ai divieti solo dopo che siano trascorsi i periodi rispettivamente indicati per ciascun divieto.

TIPOLOGIA 1 - Vincolo quindicennale (15 anni): le zone boscate ed i pascoli i cui soprassuoli siano stati percorsi dal fuoco, non possono avere una destinazione diversa da quella preesistente all'incendio per almeno quindici anni. È comunque consentita la costruzione di opere pubbliche necessarie alla salvaguardia della pubblica incolumità e dell'ambiente. In tutti gli atti di compravendita di aree e immobili situati nelle predette zone, stipulati entro quindici anni dagli eventi previsti dal presente comma, deve essere espressamente richiamato il vincolo di cui al primo periodo, pena la nullità dell'atto.

Inizio prescrizione del vincolo: 05/08/2015

Termine prescrizione del vincolo: 04/08/2030

TIPOLOGIA 2 - Vincolo decennale (10 anni): sono vietati per dieci anni, sulle zone boscate ed i pascoli i cui soprassuoli siano stati percorsi dal fuoco, la realizzazione di edifici nonché di strutture e infrastrutture finalizzate ad insediamenti civili ed attività produttive, fatti salvi i casi in cui per detta realizzazione sia stata già rilasciata, in data precedente l'incendio e sulla base degli strumenti urbanistici vigenti a tale data, la relativa autorizzazione o concessione. Sono altresì vietati per dieci anni, limitatamente ai soprassuoli delle zone boscate percorsi dal fuoco, il pascolo e la caccia.

Inizio prescrizione del vincolo: 05/08/2015

Termine prescrizione del vincolo: 04/08/2025

TIPOLOGIA 3 - Vincolo quinquennale (5 anni): sono vietate per cinque anni, sulle zone boscate ed i pascoli i cui soprassuoli siano stati percorsi dal fuoco, le attività di rimboschimento e di ingegneria ambientale sostenute con risorse finanziarie pubbliche, salvo specifica autorizzazione concessa dal Ministro dell'ambiente, per le aree naturali protette statali, o dalla regione competente, negli altri casi, per documentate situazioni di dissesto idrogeologico e nelle situazioni in cui sia urgente un intervento per la tutela di particolari valori ambientali e paesaggistici.

Inizio prescrizione del vincolo: 05/08/2015

Termine prescrizione del vincolo: 04/08/2020



PROVINCIA DI BRESCIA

**COMUNE DI
TOSCOLANO MADERNO**

Committente	COMUNE DI TOSCOLANO MADERNO Via Trento, 5 25088 - Toscolano Maderno Brescia	il Sindaco	SIG.RA CASTELLINI DELIA MARIA
		il Rup	ING. NICOLA ZANINI
Progettista e collaboratori	ARCH. PIAN. ANDREA BIONDO Lung. G. D'Annunzio, 42 25083 Gardone Riviera - BS cel. 3493968159 - tel. 036521897 email: pian.andreabiondo@gmail.com pec: andrea.biondo@archiworldpec.it		Firma e Timbro Progettista

CATASTO INCENDI

SCHEDA RICOGNITIVA

Identificativo	ID 01BIS/2015 Località Servè Data incendio 13/08/2015	Scheda 04B
Fase	Approvazione	
N° Delibera	Delibera n°..... del	Firma Ente



ORTOFOTO CON SOVRAPPOSIZIONE AREA PERCORSO DAL FUOCO

SCHEDA N° 04B - ID 01BIS/2015 - Località Servè - Data incendio 13/08/2015

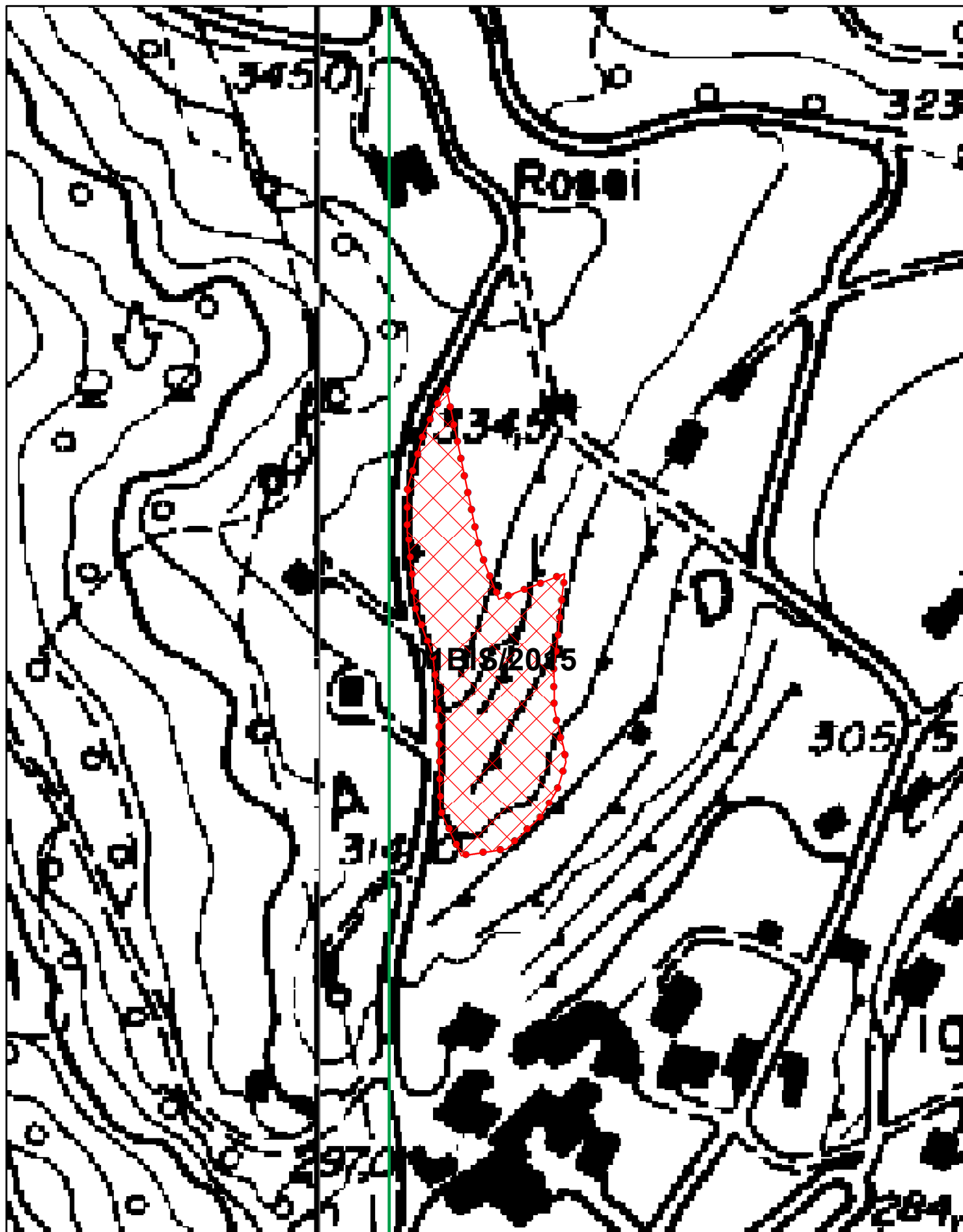

CTR CON SOVRAPPOSIZIONE AREA PERCORSO DAL FUOCO

SCHEDA N° 04B - ID 01BIS/2015 - Località Servè - Data incendio 13/08/2015

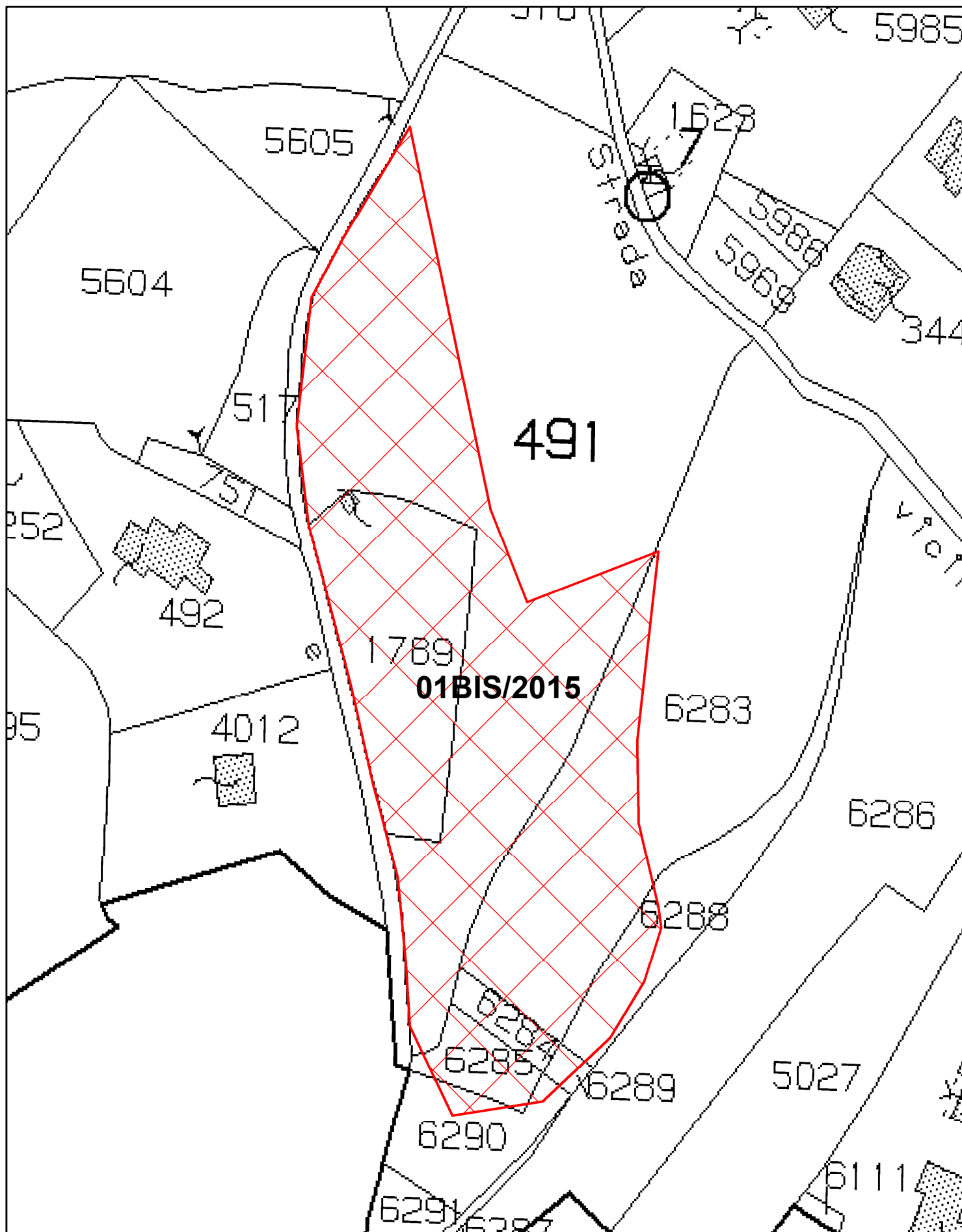

ESTRATTO MAPPA CON SOVRAPPOSIZIONE AREA PERCORSO DAL FUOCO

SCHEDA N° 04B - ID 01BIS/2015 - Località Servè - Data incendio 13/08/2015

SCHEDA RICOGNITIVA DELLE PARTICELLE CATASTALI

Elenco delle aree percorse dal fuoco

SCHEDA N° 4B

ID: 01BIS/2015

Provincia	Brescia	Comune	Toscolano Maderno
Località	Servè	Data incendio	13/08/2015

Elenco Particelle						
Catasto	Foglio	Sezione	Particella	Sup. incendiata (mq)	Sup. Tot particella (mq)	Tipologia Vincolo
NCT	9	A	491	3.965	8.670	Tipologia 1 Tipologia 2 Tipologia 3
NCT	9	A	1789	1.630	1.630	
NCT	9	A	6283	1.648	5.265	
NCT	9	A	6284	190	190	
NCT	9	A	6285	330	365	
NCT	9	A	6288	310	935	
NCT	9	A	6289	30	40	
NCT	9	A	6290	50	505	
TOTALE				8.153		

SCHEDA RICOGNITIVA DELLE PARTICELLE CATASTALI

Tipologia del vincolo che assoggetta le particelle

SCHEDA N° 4B

ID: 01BIS/2015

Provincia	Brescia	Comune	Toscolano Maderno
Località	Servè	Data incendio	13/08/2015

I vincoli, così come previsti dall'art. 10 comma 1 Legge 21 Novembre 2000, n. 353, hanno effetto a partire dalla data dell'incendio; è ammessa la revisione degli elenchi con la cancellazione delle prescrizioni relative ai divieti solo dopo che siano trascorsi i periodi rispettivamente indicati per ciascun divieto.

TIPOLOGIA 1 - Vincolo quindicennale (15 anni): le zone boscate ed i pascoli i cui soprassuoli siano stati percorsi dal fuoco, non possono avere una destinazione diversa da quella preesistente all'incendio per almeno quindici anni. È comunque consentita la costruzione di opere pubbliche necessarie alla salvaguardia della pubblica incolumità e dell'ambiente. In tutti gli atti di compravendita di aree e immobili situati nelle predette zone, stipulati entro quindici anni dagli eventi previsti dal presente comma, deve essere espressamente richiamato il vincolo di cui al primo periodo, pena la nullità dell'atto.

Inizio prescrizione del vincolo: 13/08/2015

Termine prescrizione del vincolo: 12/08/2030

TIPOLOGIA 2 - Vincolo decennale (10 anni): sono vietati per dieci anni, sulle zone boscate ed i pascoli i cui soprassuoli siano stati percorsi dal fuoco, la realizzazione di edifici nonché di strutture e infrastrutture finalizzate ad insediamenti civili ed attività produttive, fatti salvi i casi in cui per detta realizzazione sia stata già rilasciata, in data precedente l'incendio e sulla base degli strumenti urbanistici vigenti a tale data, la relativa autorizzazione o concessione. Sono altresì vietati per dieci anni, limitatamente ai soprassuoli delle zone boscate percorsi dal fuoco, il pascolo e la caccia.

Inizio prescrizione del vincolo: 13/08/2015

Termine prescrizione del vincolo: 12/08/2025

TIPOLOGIA 3 - Vincolo quinquennale (5 anni): sono vietate per cinque anni, sulle zone boscate ed i pascoli i cui soprassuoli siano stati percorsi dal fuoco, le attività di rimboschimento e di ingegneria ambientale sostenute con risorse finanziarie pubbliche, salvo specifica autorizzazione concessa dal Ministro dell'ambiente, per le aree naturali protette statali, o dalla regione competente, negli altri casi, per documentate situazioni di dissesto idrogeologico e nelle situazioni in cui sia urgente un intervento per la tutela di particolari valori ambientali e paesaggistici.

Inizio prescrizione del vincolo: 13/08/2015

Termine prescrizione del vincolo: 12/08/2020



PROVINCIA DI BRESCIA

**COMUNE DI
TOSCOLANO MADERNO**

Committente	COMUNE DI TOSCOLANO MADERNO Via Trento, 5 25088 - Toscolano Maderno Brescia	il Sindaco	SIG.RA CASTELLINI DELIA MARIA
		il Rup	ING. NICOLA ZANINI
Progettista e collaboratori	ARCH. PIAN. ANDREA BIONDO Lung. G. D'Annunzio, 42 25083 Gardone Riviera - BS cel. 3493968159 - tel. 036521897 email: pian.andreabiondo@gmail.com pec: andrea.biondo@archiworldpec.it	Firma e Timbro Progettista	

CATASTO INCENDI

SCHEDA RICOGNITIVA

Identificativo	ID 02/2015 Località Spiasole/Pizzoccolo Data incendio 30/12/2015	Scheda 05
Fase	Approvazione	
N° Delibera	Delibera n°..... del	Firma Ente

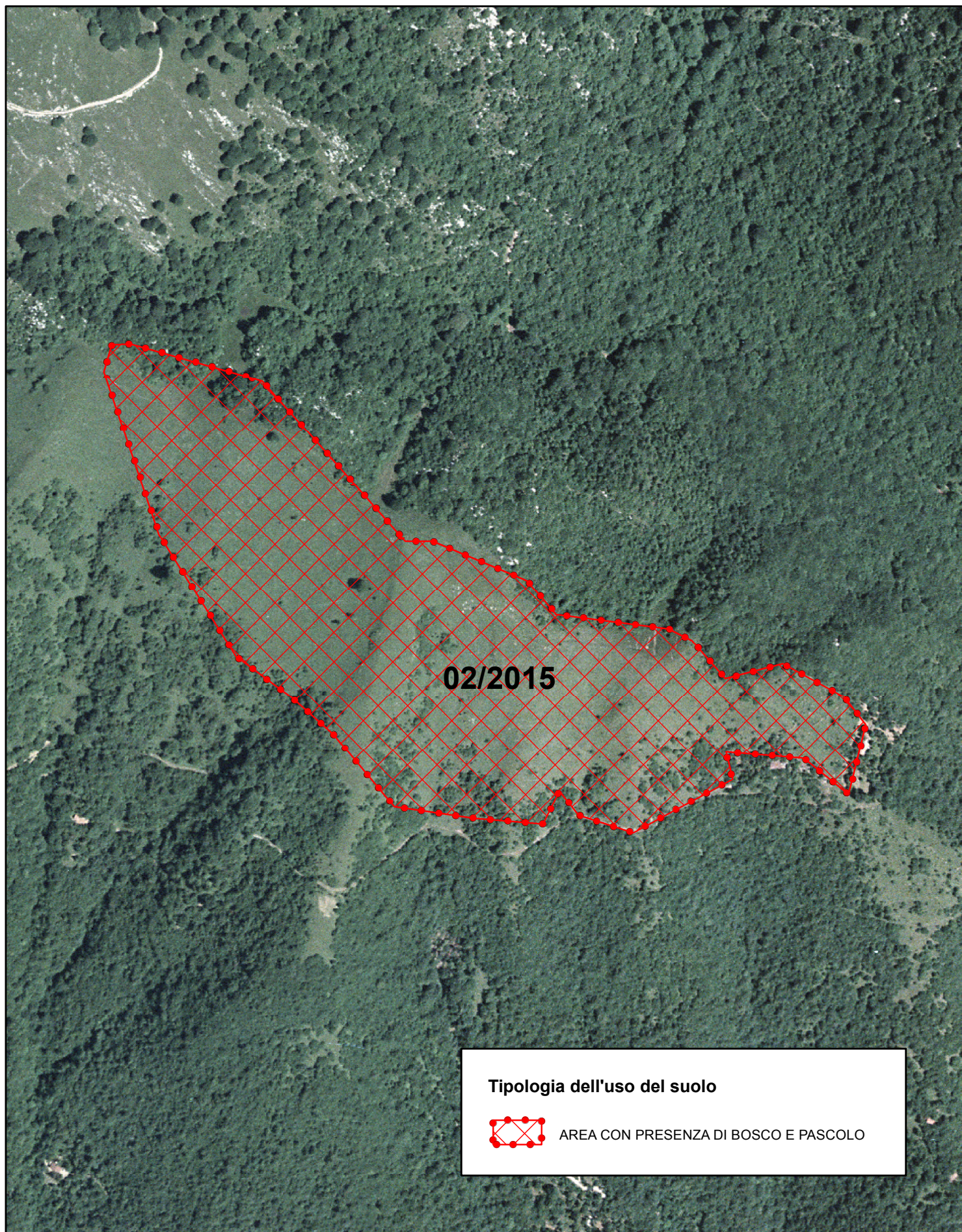

ORTOFOTO CON SOVRAPPOSIZIONE AREA PERCORSATA DAL FUOCO

SCHEDA N° 05 - ID 02/2015 - Località Spiasole/Pizzoccolo - Data incendio 30/12/2015

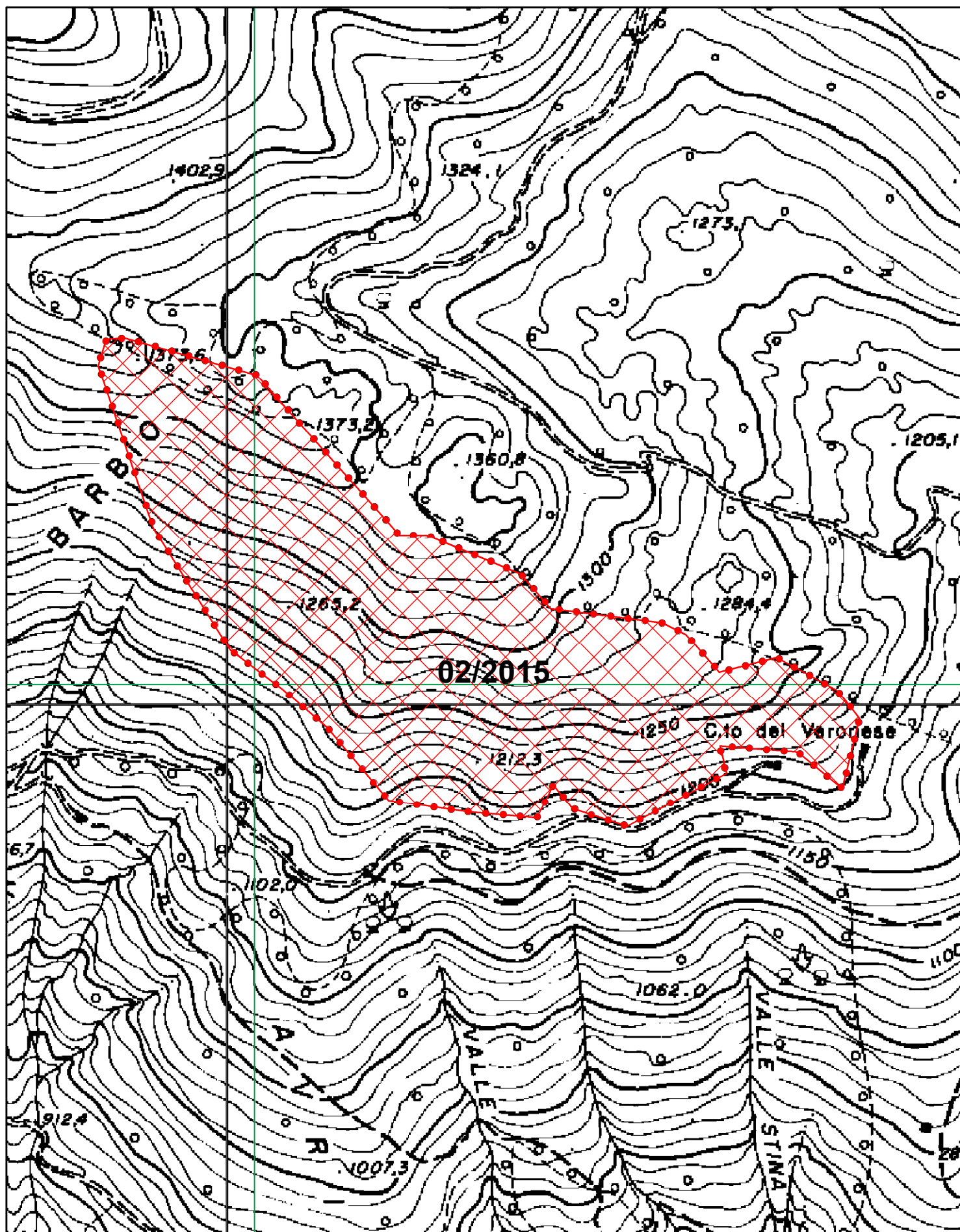

CTR CON SOVRAPPOSIZIONE AREA PERCORSO DAL FUOCO

SCHEDA N° 05 - ID 02/2015 - Località Spiasole/Pizzoccolo - Data incendio 30/12/2015

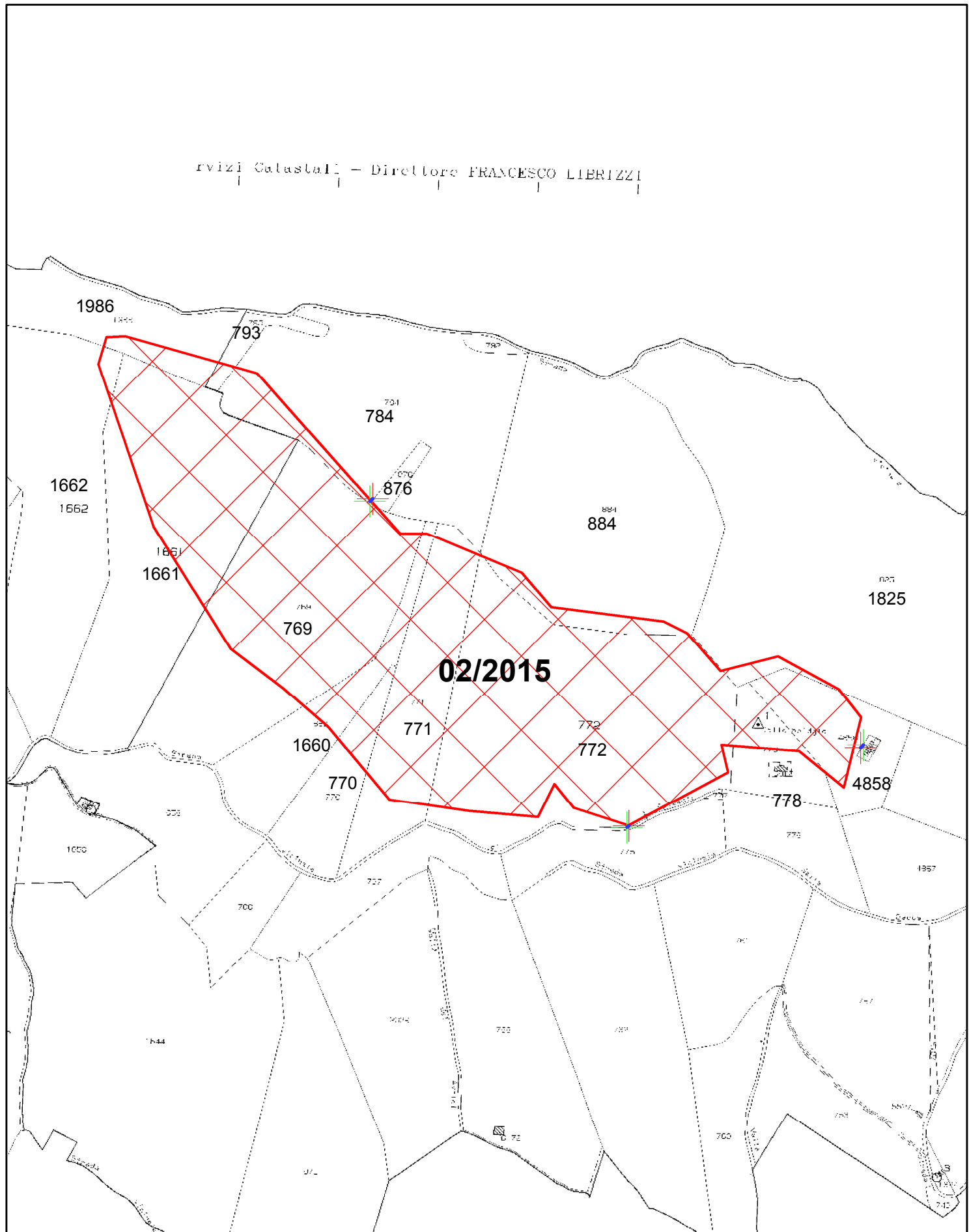

ESTRATTO MAPPA CON SOVRAPPOSIZIONE AREA PERCORSA DAL FUOCO

SCHEDA N° 05 - ID 02/2015 - Località Spiasole/Pizzoccolo - Data incendio 30/12/2015

SCHEDA RICOGNITIVA DELLE PARTICELLE CATASTALI

Elenco delle aree percorse dal fuoco

SCHEDA N° 5

ID: 02/2015

Provincia	Brescia	Comune	Toscolano Maderno
Località	Spiasole/Pizzoccolo	Data incendio	30/12/2015

Elenco Particelle						
Catasto	Foglio	Sezione	Particella	Sup. incendiata (mq)	Sup. Tot particella (mq)	Tipologia Vincolo
NCT	9	A	769	33.500	49.090	Tipologia 1 Tipologia 2 Tipologia 3
NCT	9	A	770	2.586	10.140	
NCT	9	A	771	15.520	20.980	
NCT	9	A	772	54.430	61.390	
NCT	9	A	778	3.376	7.545	
NCT	9	A	784	4.286	44.800	
NCT	9	A	793	408	2.540	
NCT	9	A	876	20	1.300	
NCT	9	A	884	2.983	52.800	
NCT	9	A	1660	5.230	13.980	
NCT	9	A	1661	23.920	48.940	
NCT	9	A	1662	583	41.770	
NCT	9	A	1825	880	113.980	
NCT	9	A	1986	2.258	16.330	
NCT	9	A	4858	6.335	11.965	
TOTALE				156.315		

SCHEDA RICOGNITIVA DELLE PARTICELLE CATASTALI

Tipologia del vincolo che assoggetta le particelle

SCHEDA N° 5

ID: 02/2015

Provincia	Brescia	Comune	Toscolano Maderno
Località	Spiasole/Pizzoccolo	Data incendio	30/12/2015

I vincoli, così come previsti dall'art. 10 comma 1 Legge 21 Novembre 2000, n. 353, hanno effetto a partire dalla data dell'incendio; è ammessa la revisione degli elenchi con la cancellazione delle prescrizioni relative ai divieti solo dopo che siano trascorsi i periodi rispettivamente indicati per ciascun divieto.

TIPOLOGIA 1 - Vincolo quindicennale (15 anni): le zone boscate ed i pascoli i cui soprassuoli siano stati percorsi dal fuoco, non possono avere una destinazione diversa da quella preesistente all'incendio per almeno quindici anni. È comunque consentita la costruzione di opere pubbliche necessarie alla salvaguardia della pubblica incolumità e dell'ambiente. In tutti gli atti di compravendita di aree e immobili situati nelle predette zone, stipulati entro quindici anni dagli eventi previsti dal presente comma, deve essere espressamente richiamato il vincolo di cui al primo periodo, pena la nullità dell'atto.

Inizio prescrizione del vincolo: 30/12/2015

Termine prescrizione del vincolo: 29/12/2030

TIPOLOGIA 2 - Vincolo decennale (10 anni): sono vietati per dieci anni, sulle zone boscate ed i pascoli i cui soprassuoli siano stati percorsi dal fuoco, la realizzazione di edifici nonché di strutture e infrastrutture finalizzate ad insediamenti civili ed attività produttive, fatti salvi i casi in cui per detta realizzazione sia stata già rilasciata, in data precedente l'incendio e sulla base degli strumenti urbanistici vigenti a tale data, la relativa autorizzazione o concessione. Sono altresì vietati per dieci anni, limitatamente ai soprassuoli delle zone boscate percorsi dal fuoco, il pascolo e la caccia.

Inizio prescrizione del vincolo: 30/12/2015

Termine prescrizione del vincolo: 29/12/2025

TIPOLOGIA 3 - Vincolo quinquennale (5 anni): sono vietate per cinque anni, sulle zone boscate ed i pascoli i cui soprassuoli siano stati percorsi dal fuoco, le attività di rimboschimento e di ingegneria ambientale sostenute con risorse finanziarie pubbliche, salvo specifica autorizzazione concessa dal Ministro dell'ambiente, per le aree naturali protette statali, o dalla regione competente, negli altri casi, per documentate situazioni di dissesto idrogeologico e nelle situazioni in cui sia urgente un intervento per la tutela di particolari valori ambientali e paesaggistici.

Inizio prescrizione del vincolo: 30/12/2015

Termine prescrizione del vincolo: 29/12/2020