

ABACO DEI MATERIALI

- STRUTTURE METALLICHE RAL 7010
- RIVESTIMENTI LIGNEI
- PAVIMENTAZIONE IN BATTUTO DI CEMENTO
- MURATURE IN CEMENTO ARMATO

SEZIONE E-E
Scala 1:100

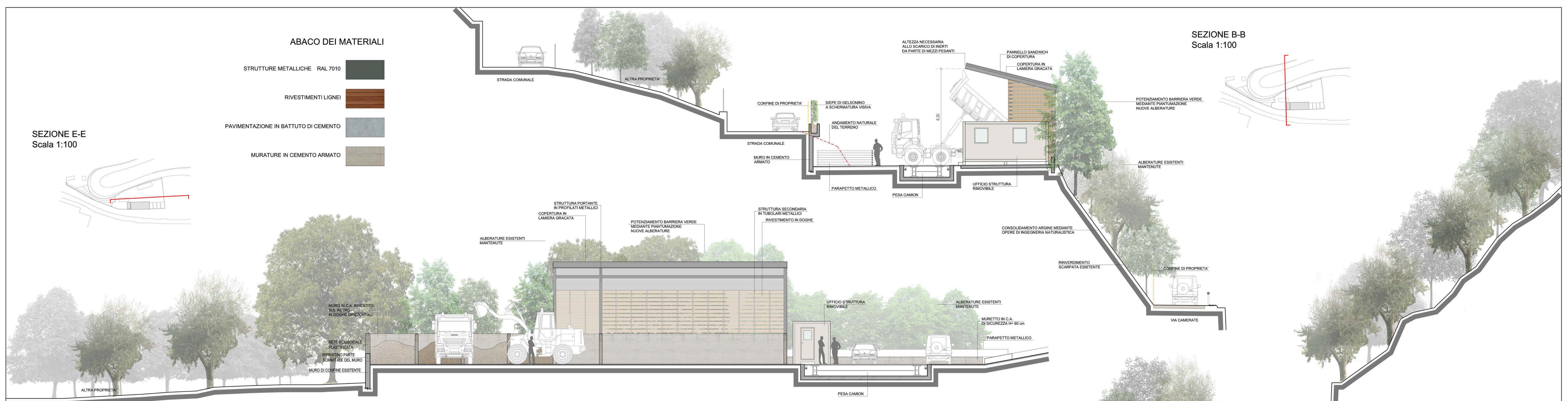
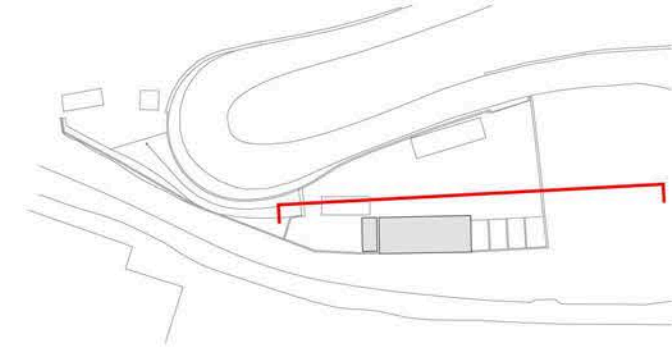

SEZIONE D-D
Scala 1:100

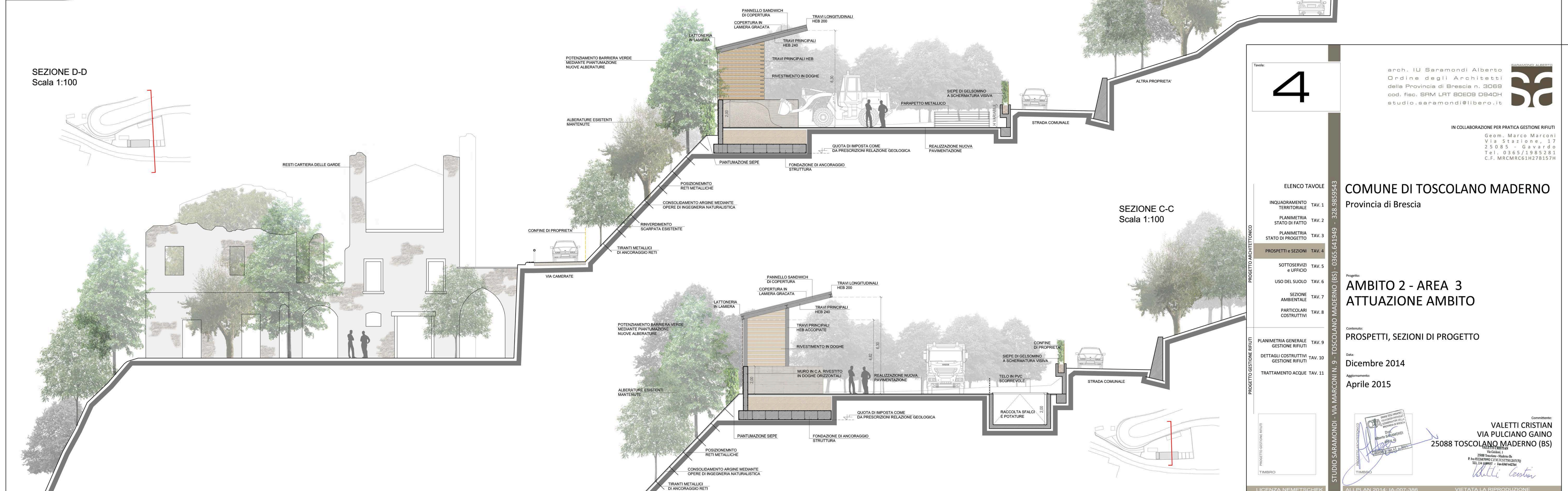
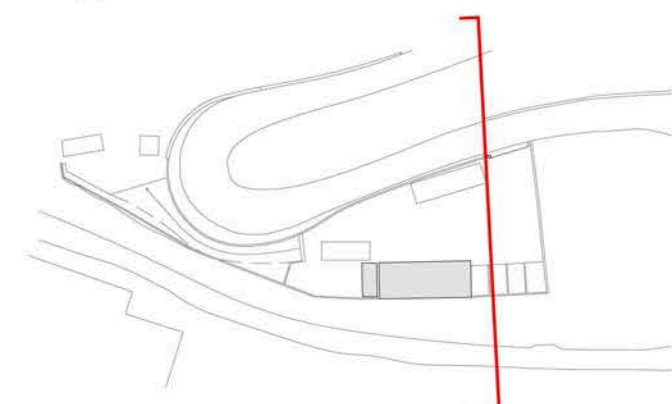

SEZIONE C-C
Scala 1:100

Tavola
4

arch. IU Saramondi Alberto
Ordine degli Architetti
della Provincia di Brescia n. 3069
cod. fisc. SRM LRT 80E09 D840H
studio.saramondi@libero.it

IN COLLABORAZIONE PER PRATICA GESTIONE RIFIUTI
Geom. Marco Marconi
Via Stazione, 17
25085 - Gavardo
Tel. 0365/1985281
C.F. MRCMAC61H278157H

ELENCO TAVOLE

INGUADRAMENTO TERRITORIALE	TAV. 1
PLANIMETRIA STATO DI FATTO	TAV. 2
PLANIMETRIA STATO DI PROGETTO	TAV. 3
PROSPETTI e SEZIONI	TAV. 4
SOTTOSERVIZI e UFFICIO	TAV. 5
USO DEL SUOLO	TAV. 6
SEZIONE AMBIENTALE	TAV. 7
PARTICOLARI COSTRUTTIVI	TAV. 8
PLANIMETRIA GENERALE GESTIONE RIFIUTI	TAV. 9
DETTAGLI COSTRUTTIVI GESTIONE RIFIUTI	TAV. 10
TRATTAMENTO ACQUE	TAV. 11

COMUNE DI TOSCOLANO MADERNO
Provincia di Brescia

Progetto:
**AMBITO 2 - AREA 3
ATTUAZIONE AMBITO**

Contenuto:
PROSPETTI, SEZIONI DI PROGETTO

Data:
Dicembre 2014

Aggiornamento:
Aprile 2015

STUDIO SARAMONDI - VIA MARCONI, 9 - TOSCOLANO MADERNO (BS) - 0365.641949 - 328.9859543

Comitatario:
**VALETTI CRISTIAN
VIA PULCIANO GAINO
25088 TOSCOLANO MADERNO (BS)**

LICENZA NEMETSCHKE
ALLPLAN 2014-1A-007-386
VIETATA LA RIPRODUZIONE