

ESTRATTO MAPPA CATASTALE



GEOREFERENZIAZIONE GAUSS-BOAGA

1625374 - 5055781  
 1625407 - 5055757  
 1625389 - 5055741  
 1625366 - 5055778

ESTRATTO ORTOFOTOPIANO - INGRANDIMENTO



ESTRATTO P.G.T. - PIANO DELLE REGOLE

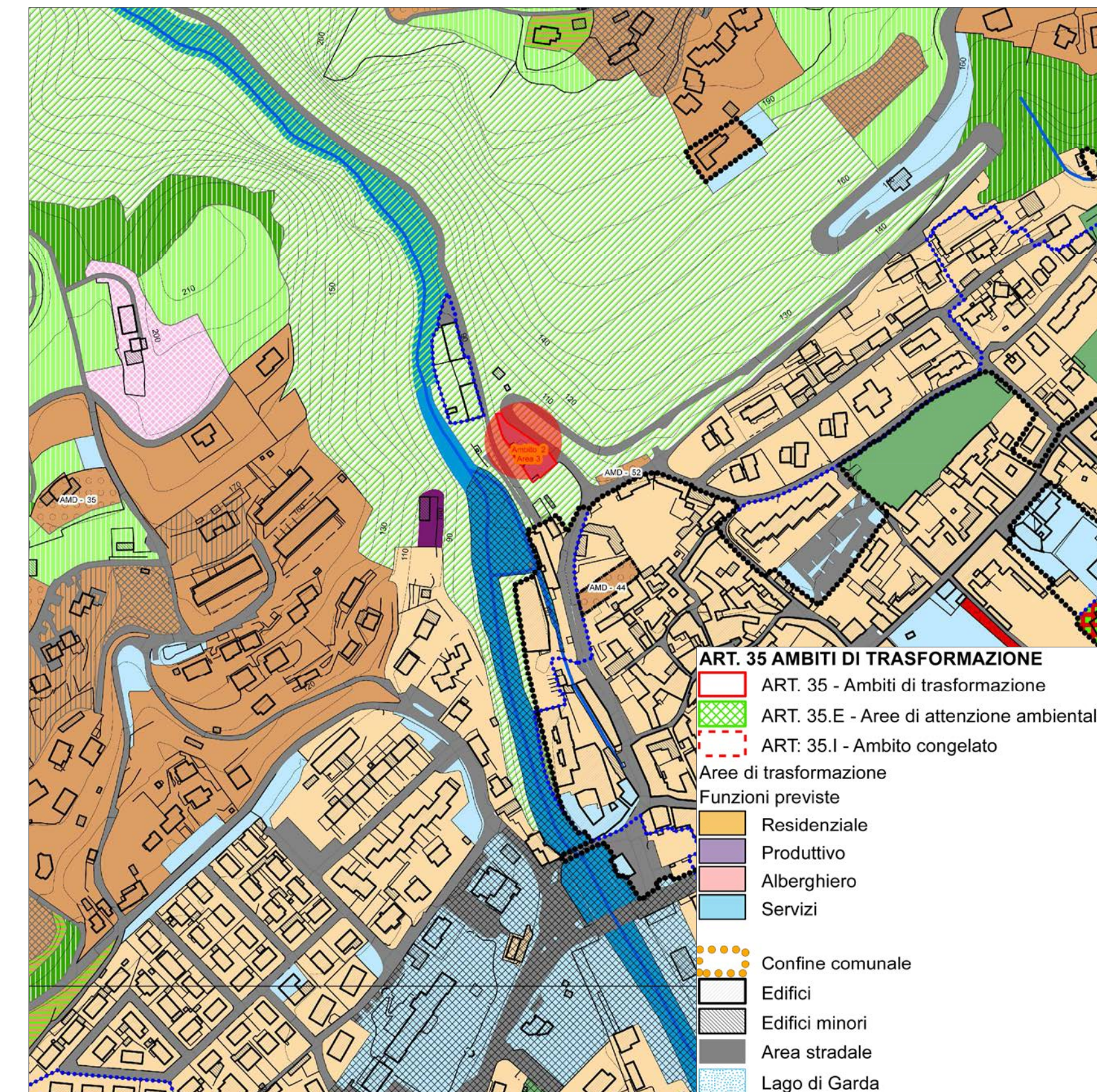

ESTRATTO ORTOFOTOPIANO

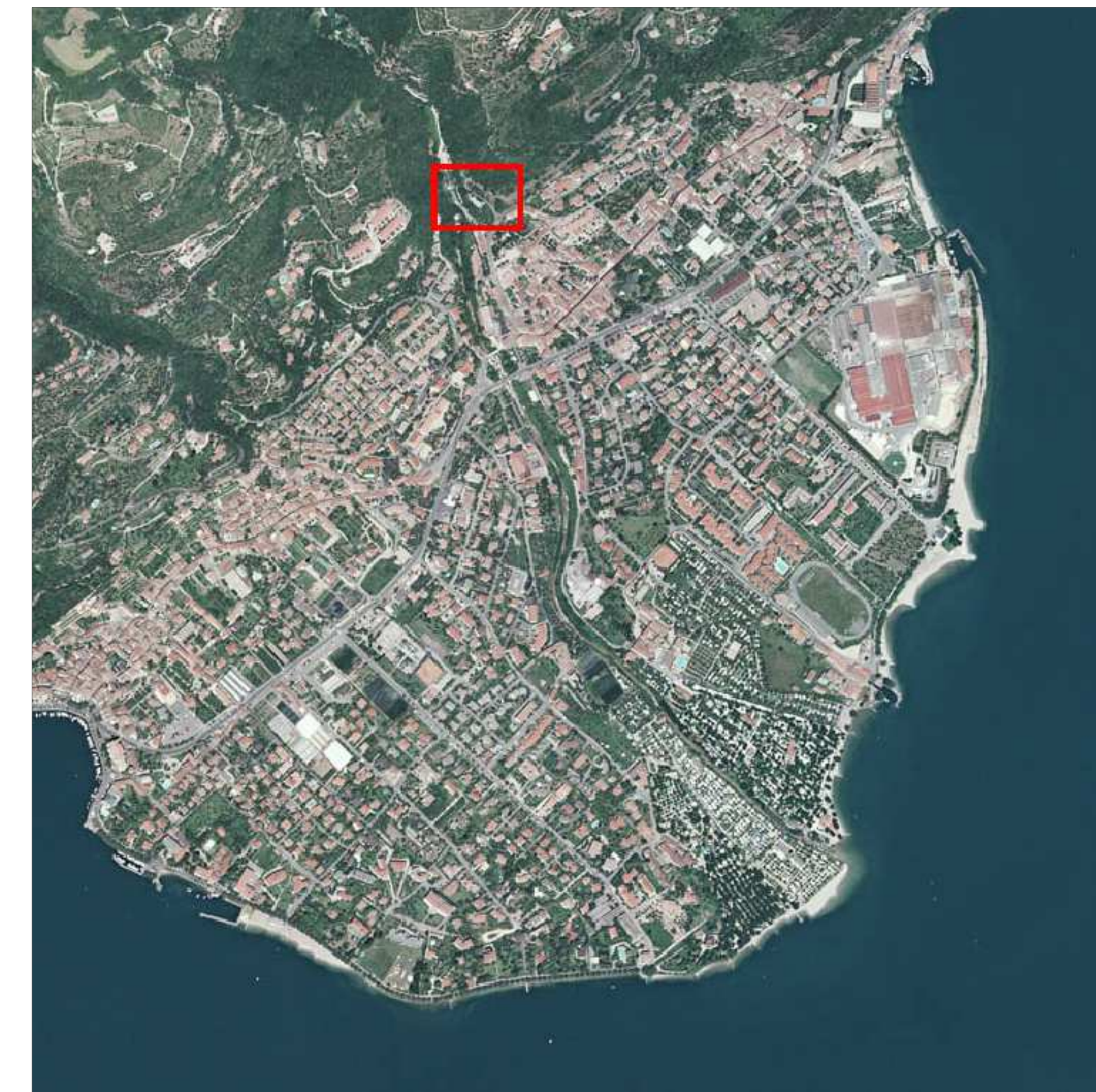

ESTRATTO CARTA TECNICA REGIONALE

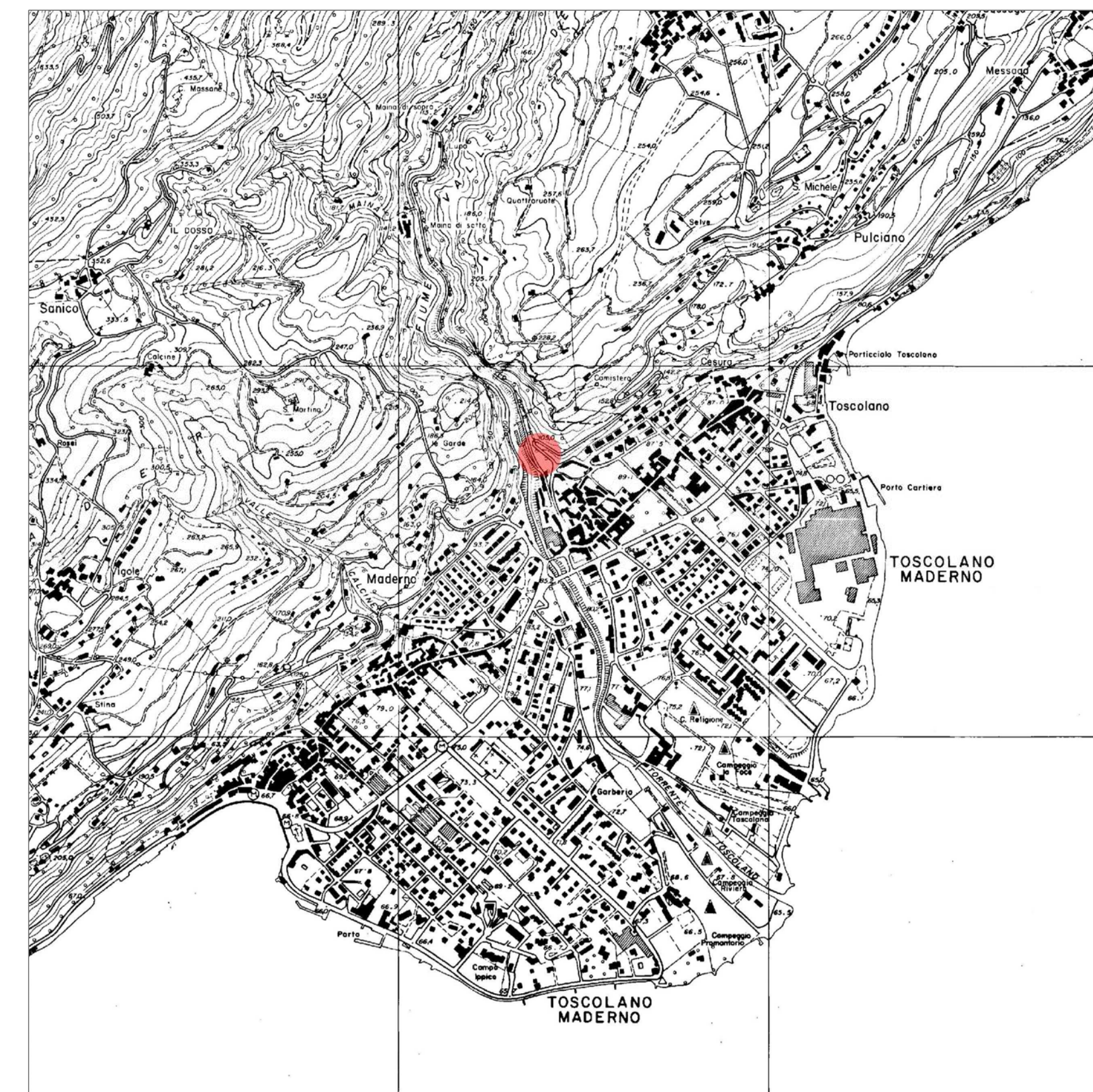

<p>arch. IU Saramondi Alberto                  Ordine degli Architetti della Provincia di Brescia n. 3089                  cod. fisc. SRM LRT 00E09 DB40H                  studio.saramondi@libero.it</p>	
<p>IN COLLABORAZIONE PER PRATICA GESTIONE RIFIUTI                  Geom. Marco Marconi                  Via Stazione, 17                  25085 - Gavardo                  Tel. 0365/1985283                  C.F. MRCMRC61H27B157H</p>	
<p><b>COMUNE DI TOSCOLANO MADERNO</b>                  Provincia di Brescia</p>	
<p>Progetto: <b>AMBITO 2 - AREA 3</b>  <b>ATTUAZIONE AMBITO</b></p>	
<p>Contributo: <b>INQUADRAMENTO CARTOGRAFICO</b></p>	
<p>Data: <b>Dicembre 2014</b></p>	
<p>Aggiornamento: <b>Aprile 2015</b></p>	
<p>Contributore:  <b>VALETTI CRISTIAN</b>                  VIA PULCIANO GAINO                  25088 TOSCOLANO MADERNO (BS)</p>	
<p>STUDIO SARAMONDI - VIA MARCONI N. 9 - TOSCOLANO MADERNO (BS) - 0365.641949 - 328.9859543</p>	
<p>PROGETTO ARCHITETTONICO</p> <p>ELENCO TAVOLE</p> <p>INQUADRAMENTO TERRITORIALE TAV. 1</p> <p>PLANIMETRIA STATO DI FATTO TAV. 2</p> <p>PLANIMETRIA STATO DI PROGETTO TAV. 3</p> <p>PROSPETTI e SEZIONI TAV. 4</p> <p>SOTTOSERVIZI e UFFICIO TAV. 5</p> <p>USO DEL SUOLO TAV. 6</p> <p>SEZIONE AMBIENTALE TAV. 7</p> <p>PARTICOLARI COSTRUTTIVI TAV. 8</p>	<p>PROGETTO GESTIONE RIFIUTI</p> <p>PLANIMETRIA GENERALE GESTIONE RIFIUTI TAV. 9</p> <p>DETTAGLI COSTRUTTIVI GESTIONE RIFIUTI TAV. 10</p> <p>TRATTAMENTO ACQUE TAV. 11</p>
<p>LICENZA NEMETSCHKE ALLPLAN 2014-IA-007-386 VIETATA LA RIPRODUZIONE</p>	