

Cancellerini S.r.l. Via Sobotina, 7 - 25128 BRESCIA - Tel. 030/3384211 - Fax 030/305886		Cancellerini s.r.l.	
COMMITTENTE / CLIENT: SOC. SPERANZA DI BELICINI REGINA & C S.A.S. Via Religione 8B - Toscolano Maderno (BS)		DISEGNATO DA / DESIGNED BY: Ing. F. Roldi	
PROGETTO / PROJECT: PROGETTO ANTINCENDIO AMPLIAMENTO CORPO F ATTIVITA' 66.2/B del D.P.R. 151/2011		CONTROLLATO DA / CHECKED BY: Ing. L. Cancellerini	
OGGETTO / DESCRIPTION: PIANTA PIANO INTERRATO PIANTA PIANO RIALZATO PIANTA PIANO PRIMO		SCALA / SCALE: 1:100 DATA / DATE: 23/04/2018	
Licenza AUTOCAD / AUTOCAD License: N. 990-00017362	DISEGNO / DRAW: C17033	TAVI: F-02	FILE: C17033_F02.dwg
IL PROGETTISTA / ARCHITECT:  IL COMMITTENTE: HOTEL ANTICO MONASTERO di Speranza di Belicini Regina & C. s.p.a. s.r.l. (S.p.A. s.r.l. n. 23330/03) C.F. n. 0176230982 P. IVA n. 0176230982 R.E.A. 331528 del 01/05/04			
REVISIONI / REVISIONS			
DISEGNATORE	DATA	OGGETTO / DESCRIPTION	

(L. 663/41 Art. 2575) Property CANCELLERINI S.r.l. e-mail: cancellerini@libero.it

PIANTA PIANO SEMINTERRATO E INTERRATO

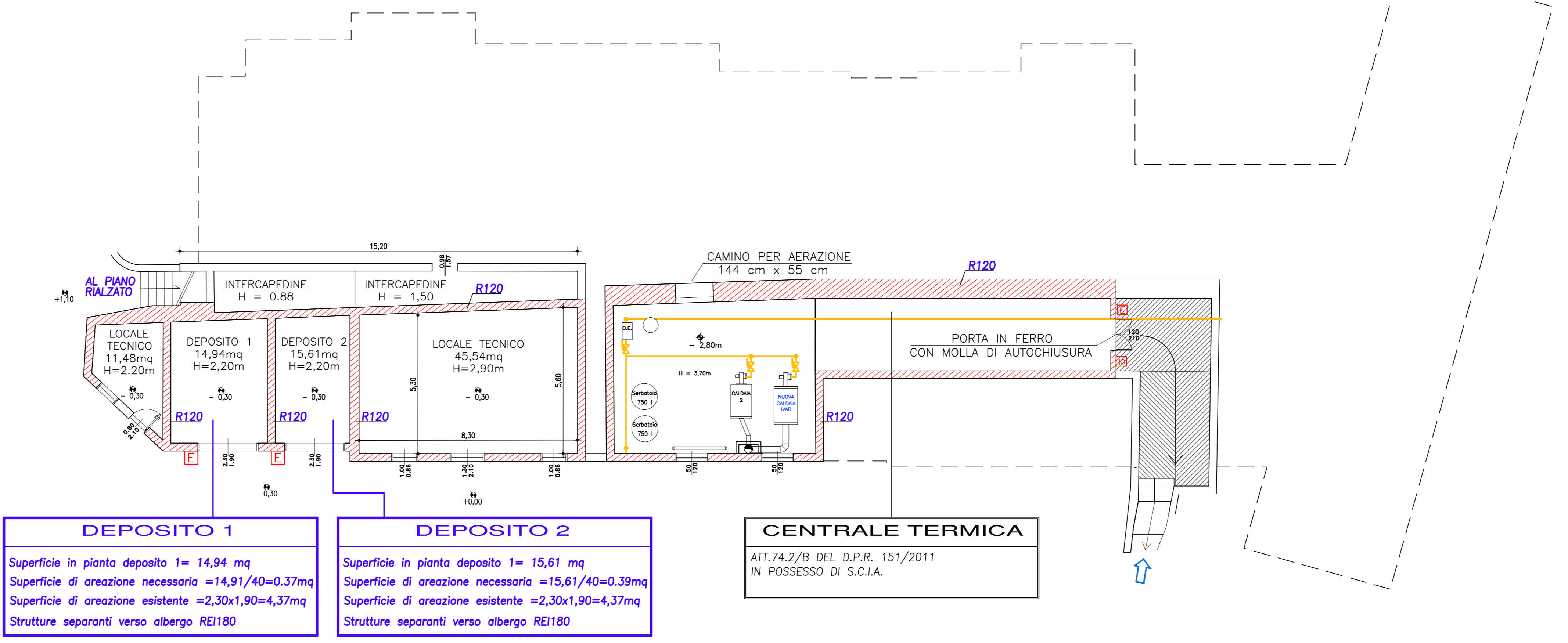

PIANTA PIANO RIALZATO

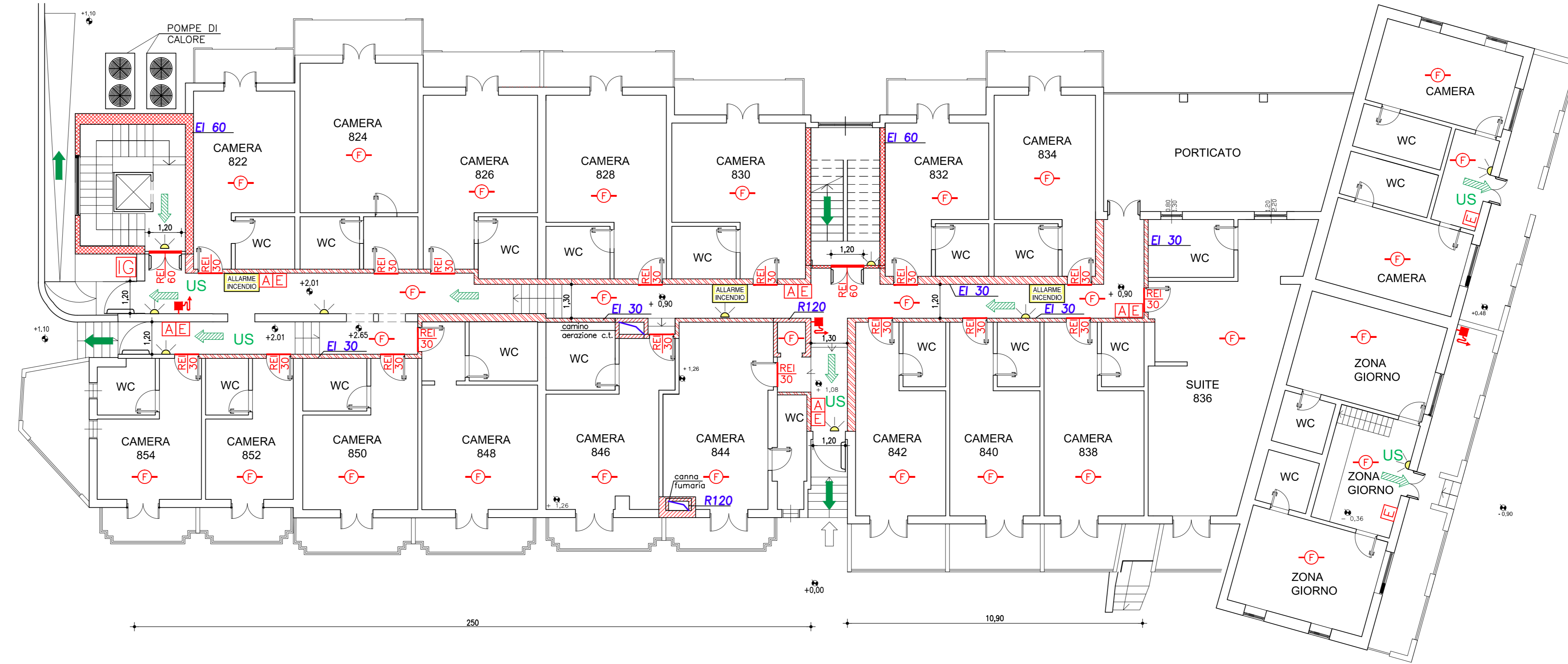

SIMBOLI	LEGENDA
	ESTINTORE OMOLOGATO DA 6 KG A POLVERE
	PULSANTE DI ALLARME
	INTERRUTTORE GENERALE
	NASPO DN20 A MURO CON TUBAZIONE SEMIRIGIDA 20m
	LUCE DI EMERGENZA
	PERCORSO DI USCITA ORIZZONTALE
	PERCORSO DI USCITA VERSO L'ALTO
	PERCORSO DI USCITA VERSO IL BASSO
	USCITA DI SICUREZZA
	CASSONETTO LUMINOSO E SONORO SEGNALE INCENDI
	PORTA CON MANIGLIONE ANTIPANICO
	PORTA REI 120 CON CONGEGNO DI AUTOCHIUSURA
	MURATURA REI 120
	MURATURA REI 60
	MURATURA EI 30
	CANNA FUMARIA
	RILEVATORE DI FUMO

PIANTA PIANO PRIMO



**ATT. 66.2/B D.P.R. 151/2011
ANTICO MONASTERO CORPO F**

- CORPO F: SUPERFICIE IN PIANTE TOTALE: 1.384 mq
- Di cui: PIANO RIALZATO = 792 mq
PIANO PRIMO = 592 mq
- CARICO D' INCENDIO < A 20 Kg/m² LEGNA STANDARD
- N° ESTINTORI: n° 10 (7 al piano rialzato + 3 al piano primo)
- N° NASPO (DN 20): n° 6 (3 al piano rialzato + 3 al piano primo)
- MAX. AFFOLLAMENTO PREVISTO : n. 33 camere doppie = 66 posti letto
- Di cui: PIANO RIALZATO = 28 posti letto
PIANO PRIMO = 28 posti letto

VERIFICA CAPACITA' DI ESODO

PIANO PRIMO

- TOTALE MAX. PERSONE PRESENTI : 28 persone
- LARGHEZZA USCITE DI SICUREZZA NEL PIANO: n°2 da 1,20m verso scala interna = n.4 moduli da 0,60m
- VERIFICA CAPACITA' DI DEFLUSSO DAL PIANO:
= 37,5 persone/modulo x n° 4 moduli = n° 150 persone
= n° 150 persone > n° 28 (max persone presenti)

PIANO RIALZATO

- TOTALE MAX. PERSONE PRESENTI AL PIANO
Persone provenienti dal piano primo = 28 persone
Persone presenti al piano = 38 persone
Totale = 66 persone
- LARGHEZZA USCITE DI SICUREZZA NEL PIANO: n°3 da 1,20m verso l'esterno = n.6 moduli da 0,60m
- VERIFICA CAPACITA' DI DEFLUSSO DAL PIANO:
= 50 persone/modulo x n° 3 moduli = n° 300 persone
= n° 300 persone > n° 66 (max persone presenti)