

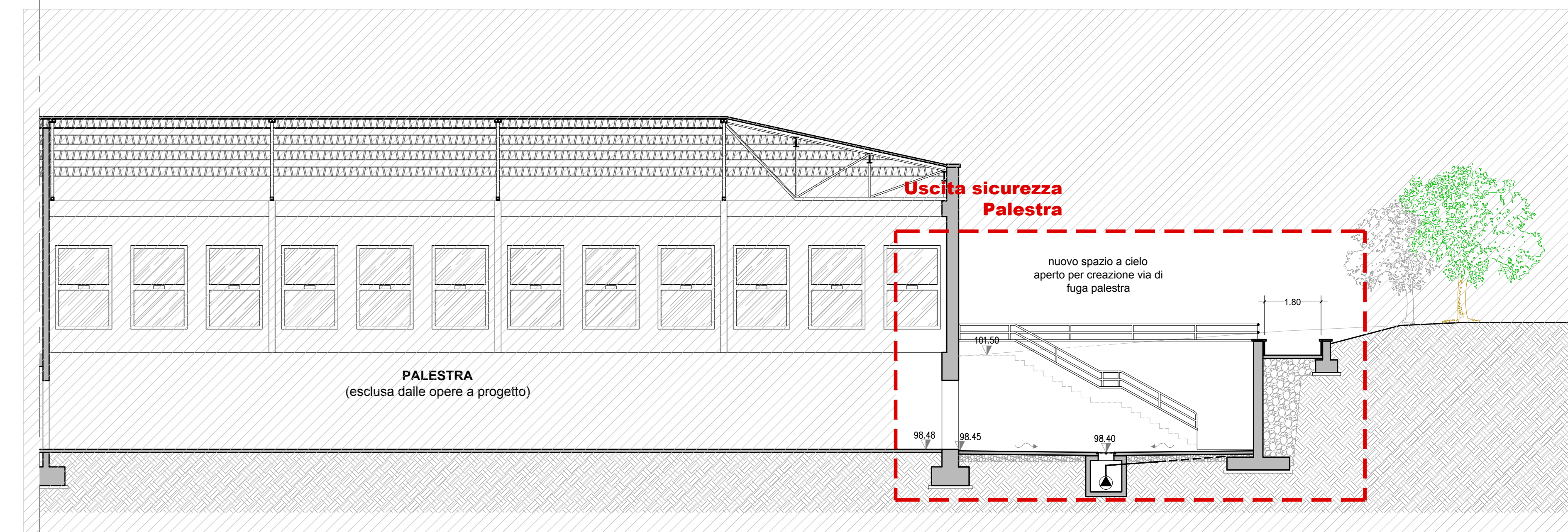

SEZIONE A-A
scala 1:100

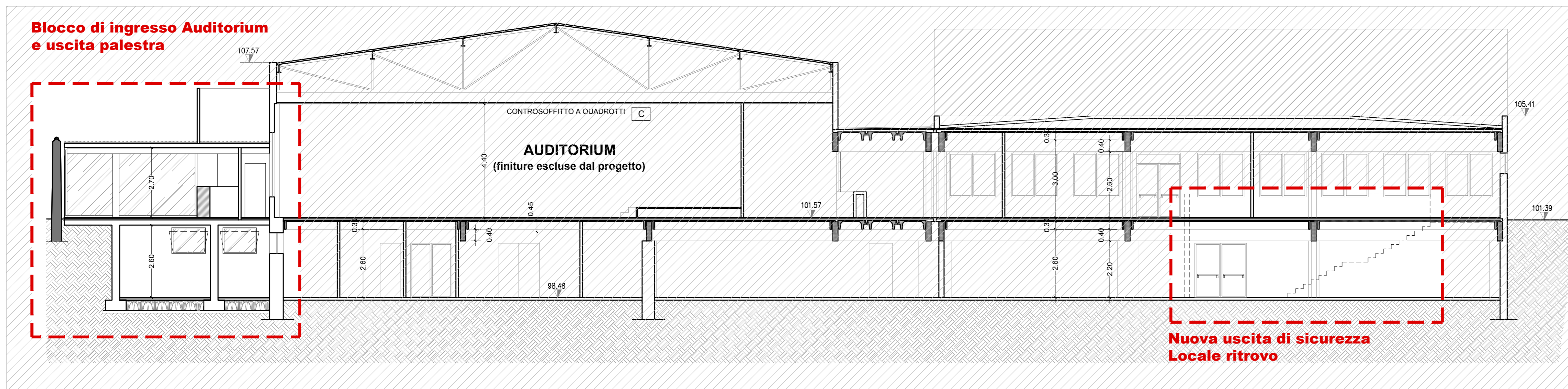

SEZIONE D-D
scala 1:100



SEZIONE C-C
scala 1:100

 **Zona oggetto di intervento 1° stralcio**
 **Zona Esclusa da 1° stralcio**

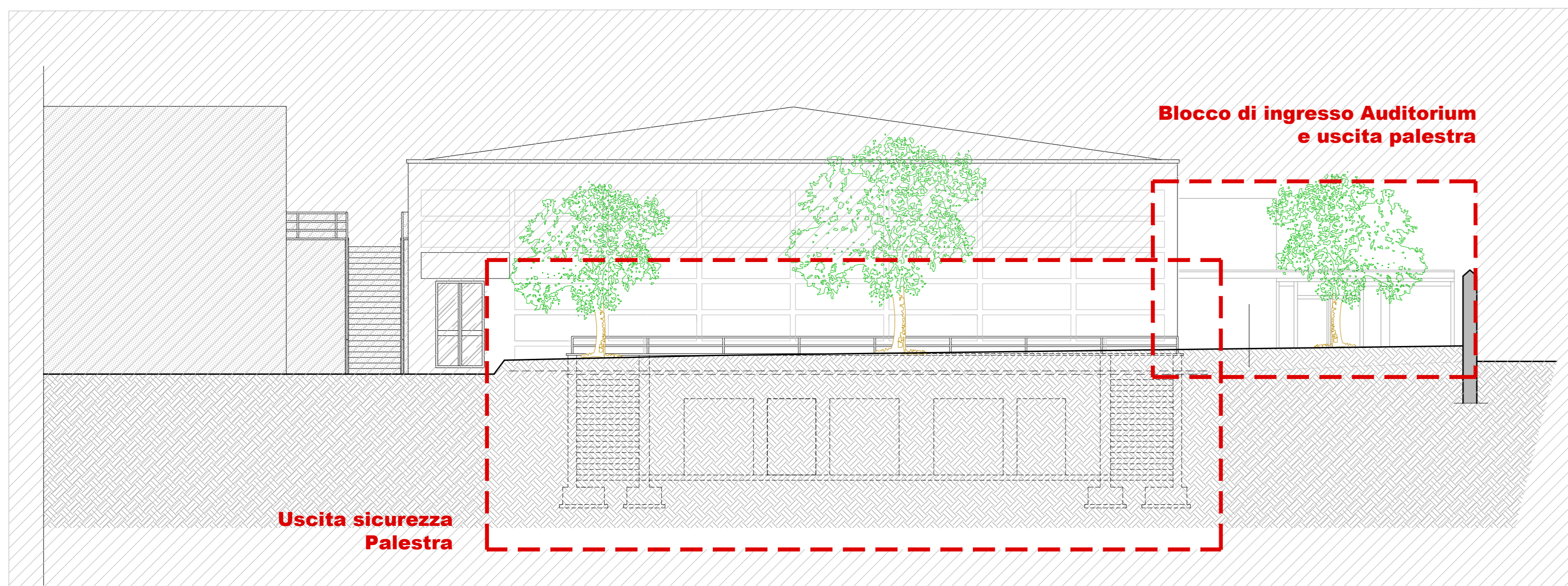

PROSPETTO NORD-OVEST
scala 1:100

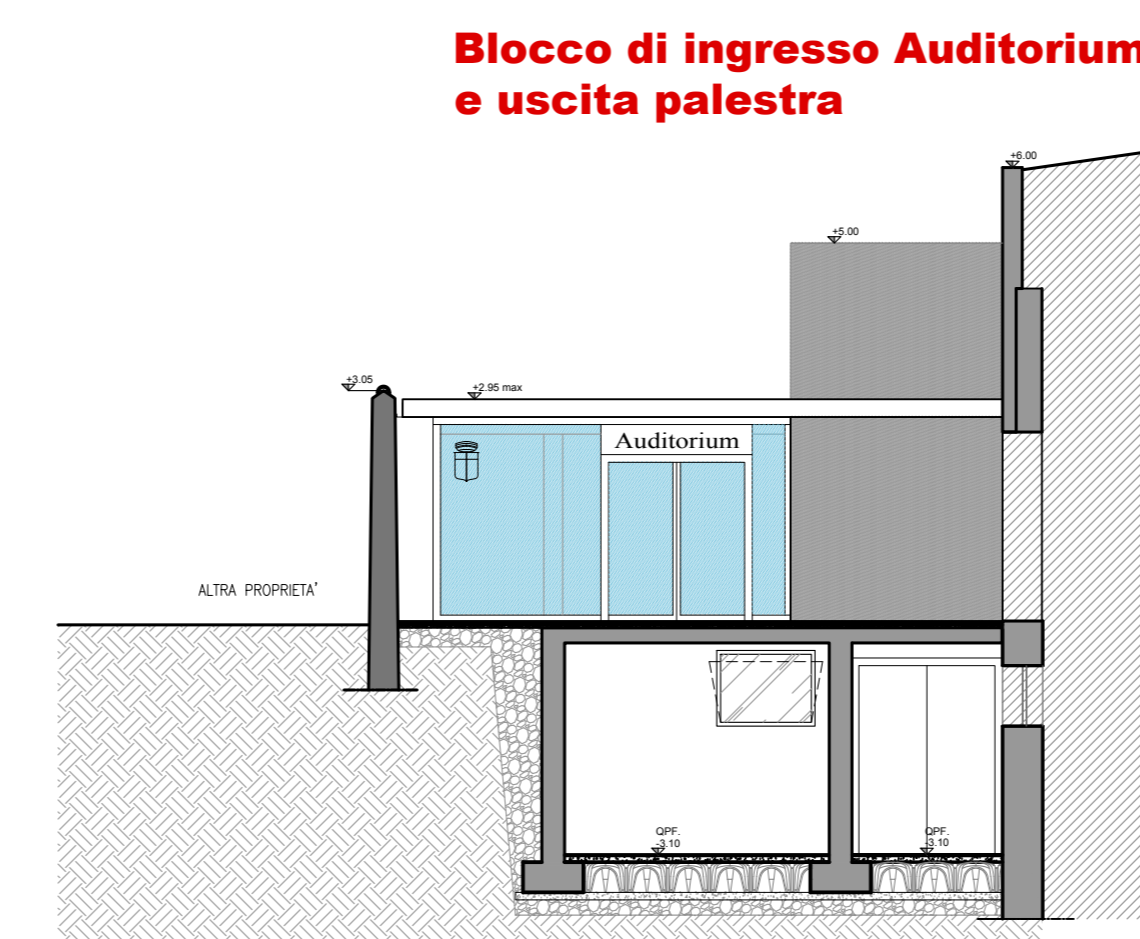

prospetto sud-est scala 1:100

NUOVO INGRESSO ALL'AUDITORIUM

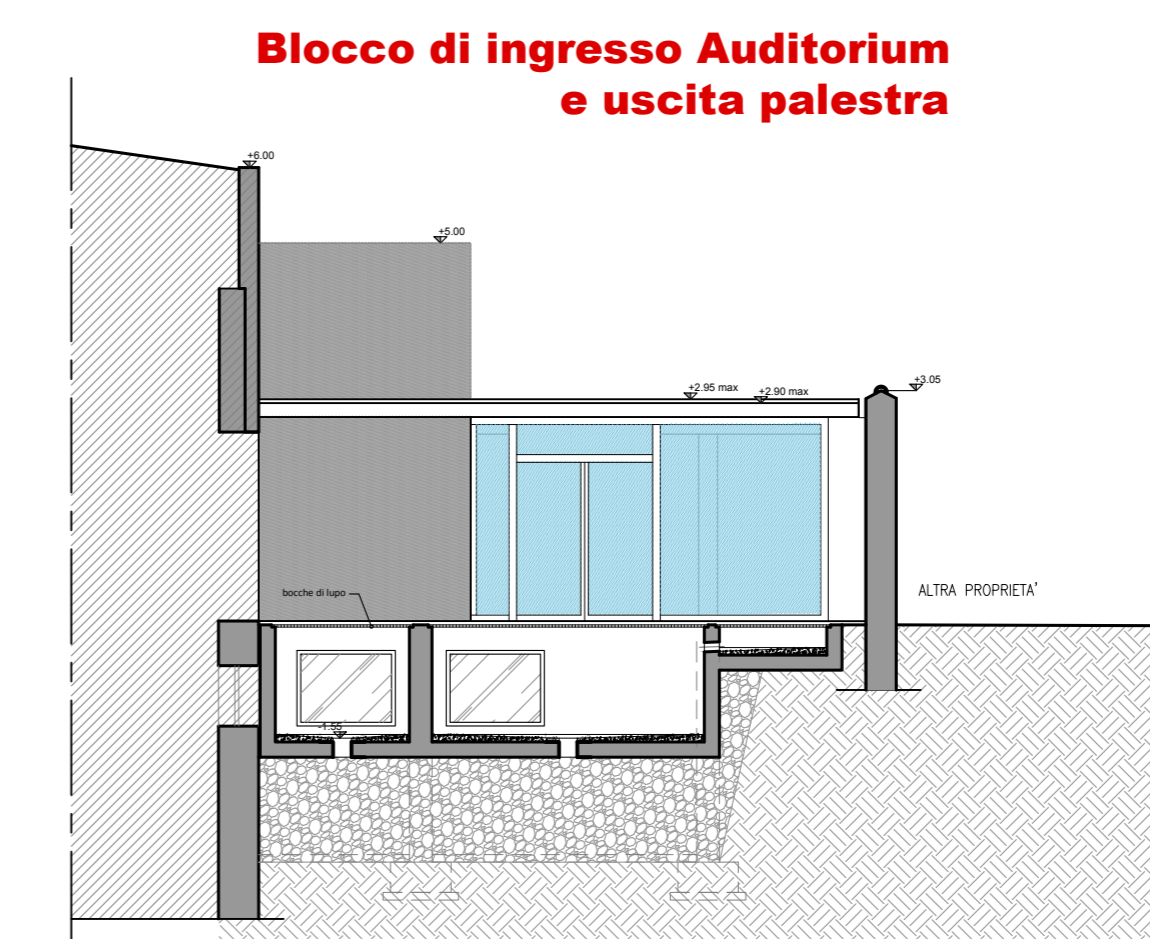

prospetto sud-ovest scala 1:100

COMMITTENTE:		COMUNE DI TOSCOLANO MADERNO Provincia di Brescia	
		SCUOLA SECONDARIA DI PRIMO GRADO DI TOSCOLANO AMPLIAMENTO E MESSA A NORMA PREVENZIONE INCENDI	
			
		P1 - PROGETTO ESECUTIVO - 1° STRALCIO	
		Progettista	
		Studio di Ingegneria Trevisani Ing. Fabio Trevisani Via G.B. Cipari, 87 - Gardone Riviera (BS) Tel./fax 0365-540921 - E-mail trevisan@trevisanfabio.191.it	
Responsabile del procedimento:		Timbro e firma del responsabile:	
E			
D			
C			
B			
A			
-	05-2017	prima emissione	C154_P1_EA_01-04 e 12.dwg AP NF FT
DATA		REVISIONE	NOME FILE DIS. CONTR. APPR.
TITOLO:		Timbro e firma del coordinatore:	
PROGETTO		Ing. Fabio Trevisani	
Sezioni e prospetti		ELABORATO	
		COMMESSA	PRATICA PARTE DIS. PROG. NUMERO REV.
SCALA:		C154 - P1 EA 04 -	
1:100			

A TERME DELLE VIGENTI LEGGI SU DIRITTI D'AUTORE QUESTO DISEGNO NON PUO' ESSERE COPiato O RIPRODOTTO SENZA L'AUTORIZZAZIONE DEL PROGETTISTA