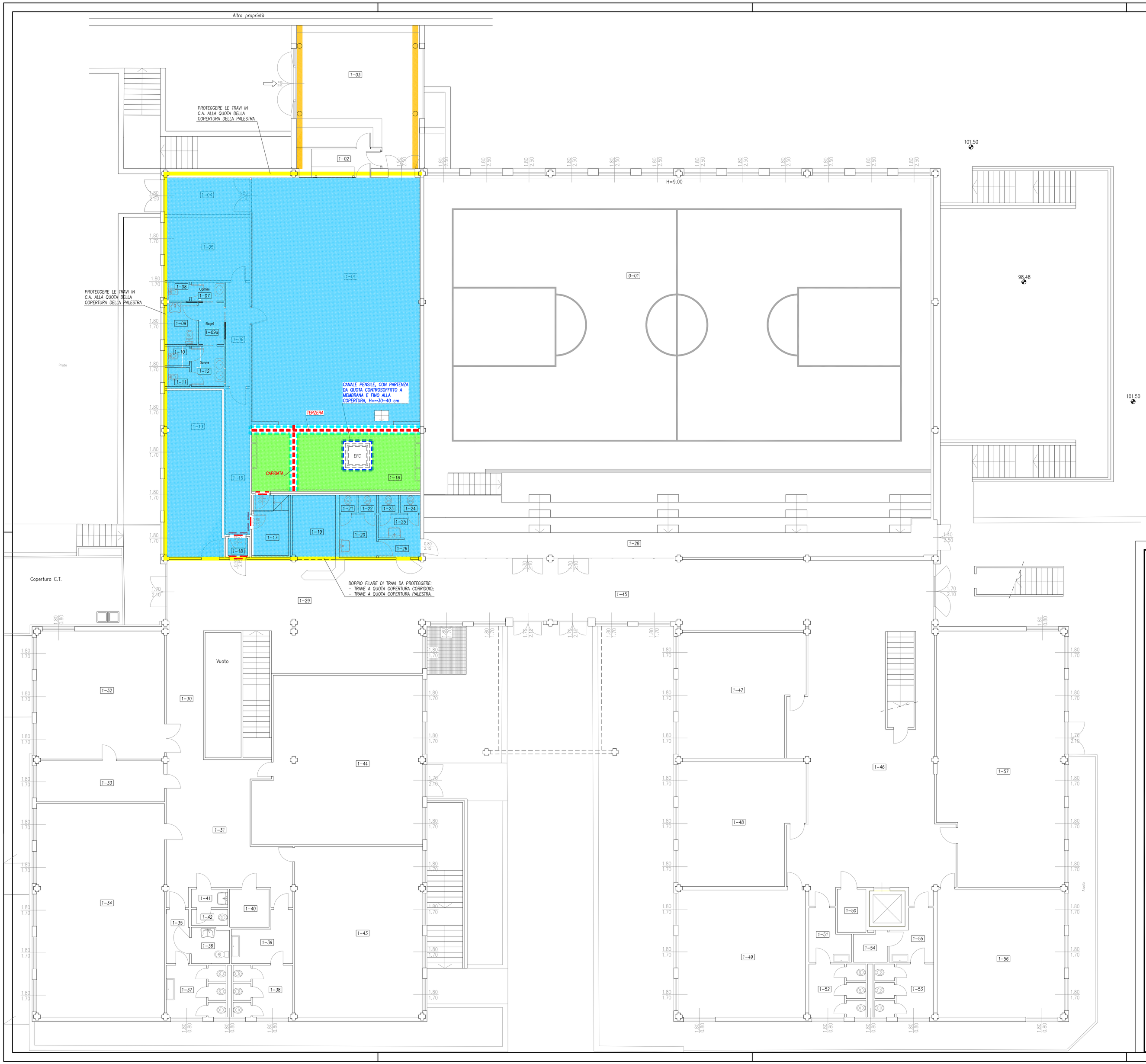

LEGENDA PROTEZIONI REI ORIZZONTALI

(11) NUOVO DIVISORIO AUTOPORTANTE (PENSILE) EI60, COSTITUITO DA STRUTTURA IN ACCIAIO DI SOSTEGNO E DOPPIA LASTRA IN SILICATO DI CALCIO TIPO PROMATECT 100 s=15+15 mm.

(12) CONDOTTO DI ESTRAZIONE FUMI AUTOPORTANTE, EI>=60, COSTITUITO DA LASTRE IN SILICATO DI CALCIO TIPO PROMATECT–L 500 s=30 mm FISSATE ALLE STRUTTURE MEDIANTE STRUTTURA METALLICA.

(13) PROTEZIONE REI60 DI TRAVI E TEGOLI IN CEMENTO ARMATO ESISTENTI CON PRIMER TIPO PROMAT ACCRO–POR (100 g/mq) E PITTURA INTUMESCENTE TIPO PROMAPAINT SC1 (1200 g/mq) A 2 MANI.

(14) CONTROSOFFITTO A MEMBRANA EI90, COSTITUITO DA LASTRE DI PROMATECT H s=8 mm, DIMENSIONI 600x600, MONTATE SU APPOSITA STRUTTURA METALLICA, E DOPPIO PANNELLO DI LANA DI ROCCIA s=50 mm, DENSITÀ 100 kg/mc – PROTEZIONE EVENTUALI CORPI ILLUMINANTI A INCASSO CON PROTEZIONI TIPO PROMALUX
ALTEZZA INSTALLAZIONE: ~20 cm SOTTO QUOTA IMPOSTA CAPRIATE IN FERRO.

(15) CONTROSOFFITTO A MEMBRANA EI90, COSTITUITO DA LASTRE DI PROMATECT H s=8 mm, DIMENSIONI 600x600, MONTATE SU APPOSITA STRUTTURA METALLICA, E DOPPIO PANNELLO DI LANA DI ROCCIA s=50 mm, DENSITÀ 100 kg/mc – PROTEZIONE EVENTUALI CORPI ILLUMINANTI A INCASSO CON PROTEZIONI TIPO PROMALUX
ALTEZZA INSTALLAZIONE: ~20 cm SOTTO QUOTA PANNELLO SANDWICH DI COPERTURA.

(16) PROTEZIONE REI60 DI TRAVI E COLONNE IN ACCIAIO CON PRIMER TIPO PROMAT TY–ROX (100 g/mq) E PITTURA INTUMESCENTE TIPO PROMAPAINT HS (2500 g/mq) A 3 MANI.

(17) PROTEZIONE REI120 DI SOLAI IN C.A. ESISTENTI CON LASTRE IN SILICATO DI CALCIO TIPO PROMATECT H, s=10 mm, FISSATE AL SOLAIO CON TASSELLI METALLICI.

NUOVA PORTA REI60 (REI120 SOLO SE ESPRESSAMENTE INDICATO)

PIANTA PIANO TERRA

SCALA 1:100

COMMITTENTE:

COMUNE DI TOSCOLANO MADERNO
Provincia di Brescia

SCUOLA SECONDARIA DI PRIMO GRADO DI TOSCOLANO
AMPLIAMENTO E MESSA A NORMA PREVENZIONE INCENDI

P_1 - PROGETTO ESECUTIVO - 1° STRALCIO

Progettista

Studio di Ingegneria Trevisani
Ing. Fabio Trevisani

Via G.B. Cipani, 87 - Gardone Riviera (BS)
Tel./fax 0365-540921 - E-mail info@treving.it

Responsabile del procedimento:

Timbro e firma del responsabile:

	DATA	REVISIONE	NOME FILE	DIS.	CONTR.	APPR.
E						
D						
C						
B						
A						
-	19-05-2017	PRIMA CONSEGNA	-	-	-	-

TITOLO:

PROGETTO ARCHITETTONICO
Adeguamento antincendio:
Compartimentazione e protezione REI
strutture orizzontali piano terra

Timbro e firma del coordinatore:

Ing. Fabio Trevisani

SCALA:	COMMESSA	ELABORATO PRATICA	PARTE	DISC. PROG.	NUMERO	REV.
1:100	C154	-	P_1	EA	09	-

A TERMINE DELLE VIGENTI LEGGI SUI DIRITTI DI AUTORE QUESTO DISEGNO NON PUO' ESSERE COPIATO O RIPRODOTTO SENZA L'AUTORIZZAZIONE DEL PROGETTISTA