

Planimetria PIANO PRIMO - RILIEVO

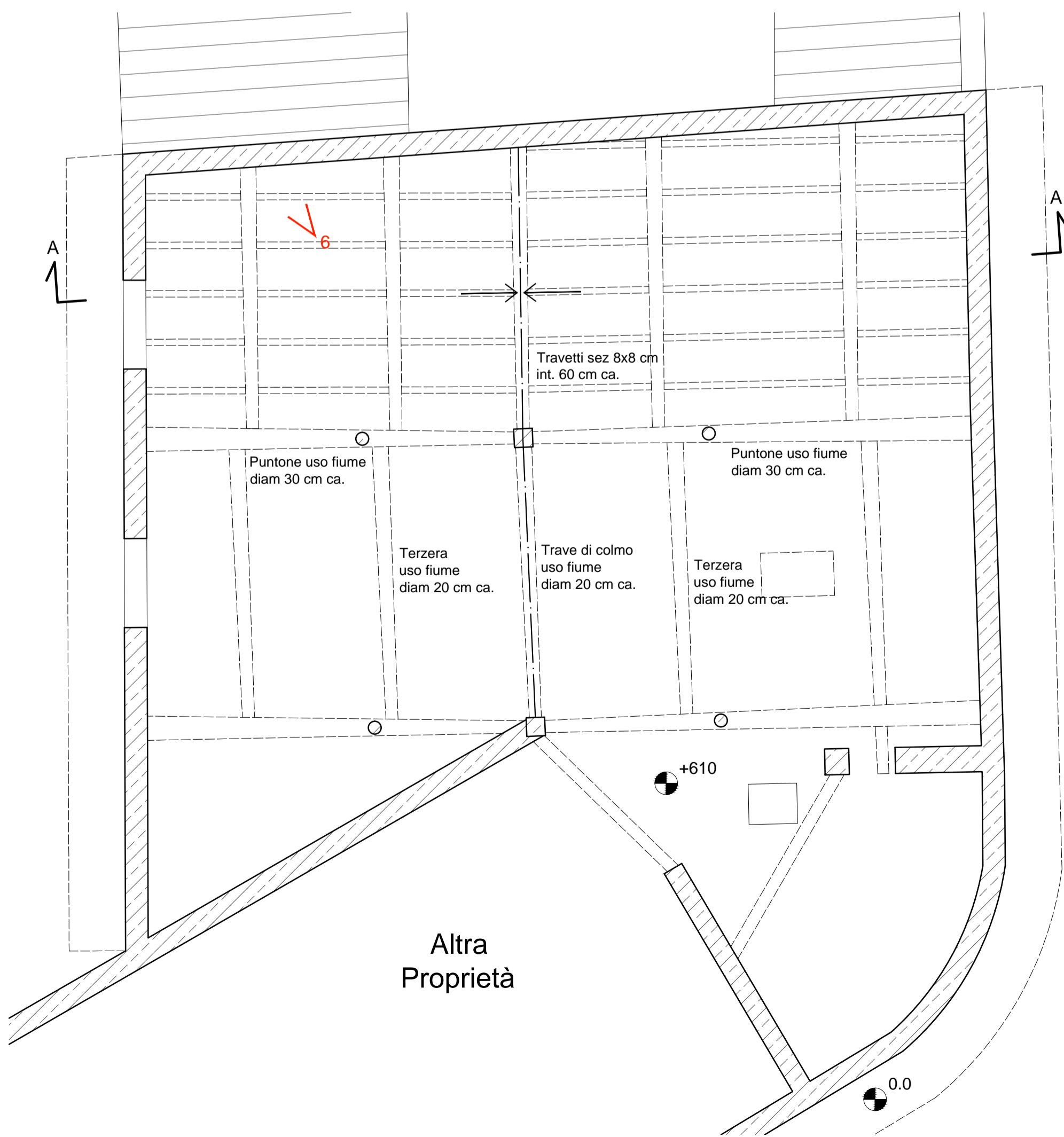

Planimetria PIANO SOTTOTETTO - RILIEVO



Prospecto SUD/OVEST (Via Chiabrera) - RILIEVO

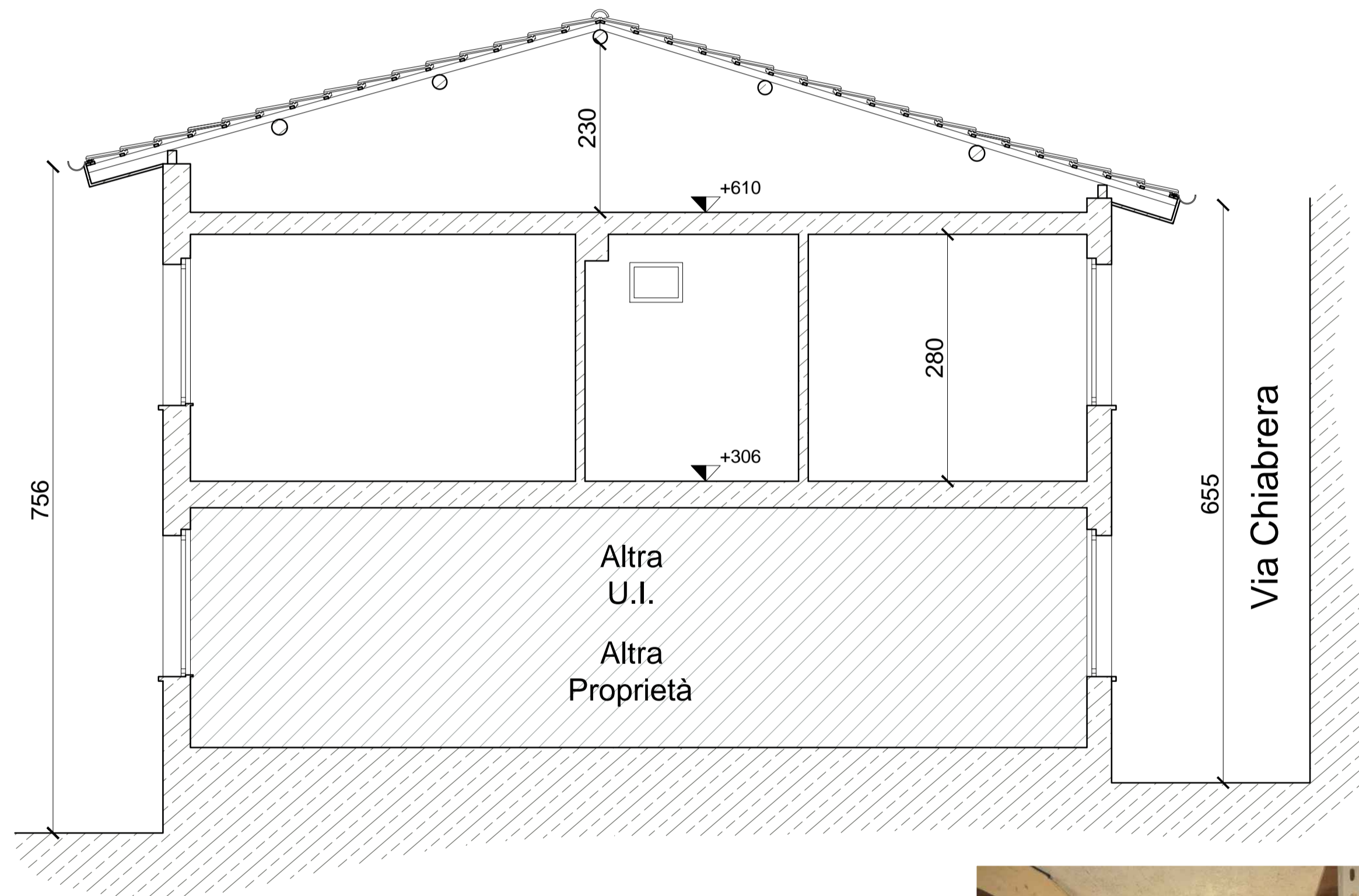

Sezione A-A - RILIEVO

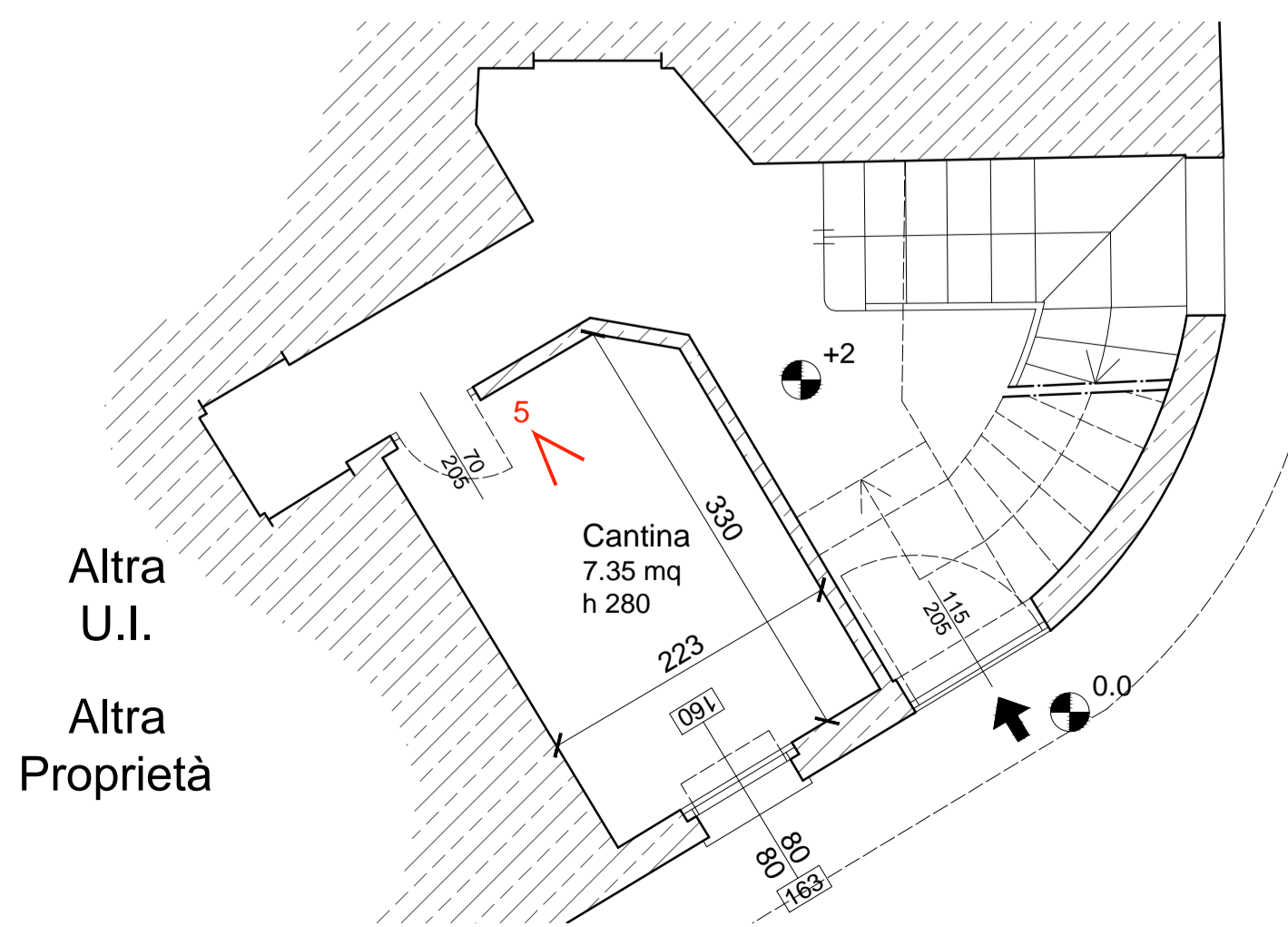

Planimetria PIANO TERRA - RILIEVO



INTERNI - Foto 1 - Soggiorno



INTERNI - Foto 2 - Cucina



INTERNI - Foto 3 - Camera 2

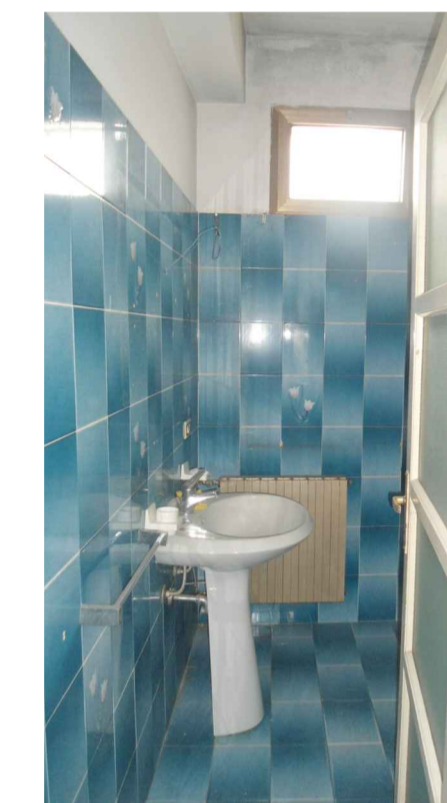

INTERNI - Foto 4 - Bagno



INTERNI - Foto 5 - Cantina



INTERNI - Foto 6 - Particolare terza sottotetto

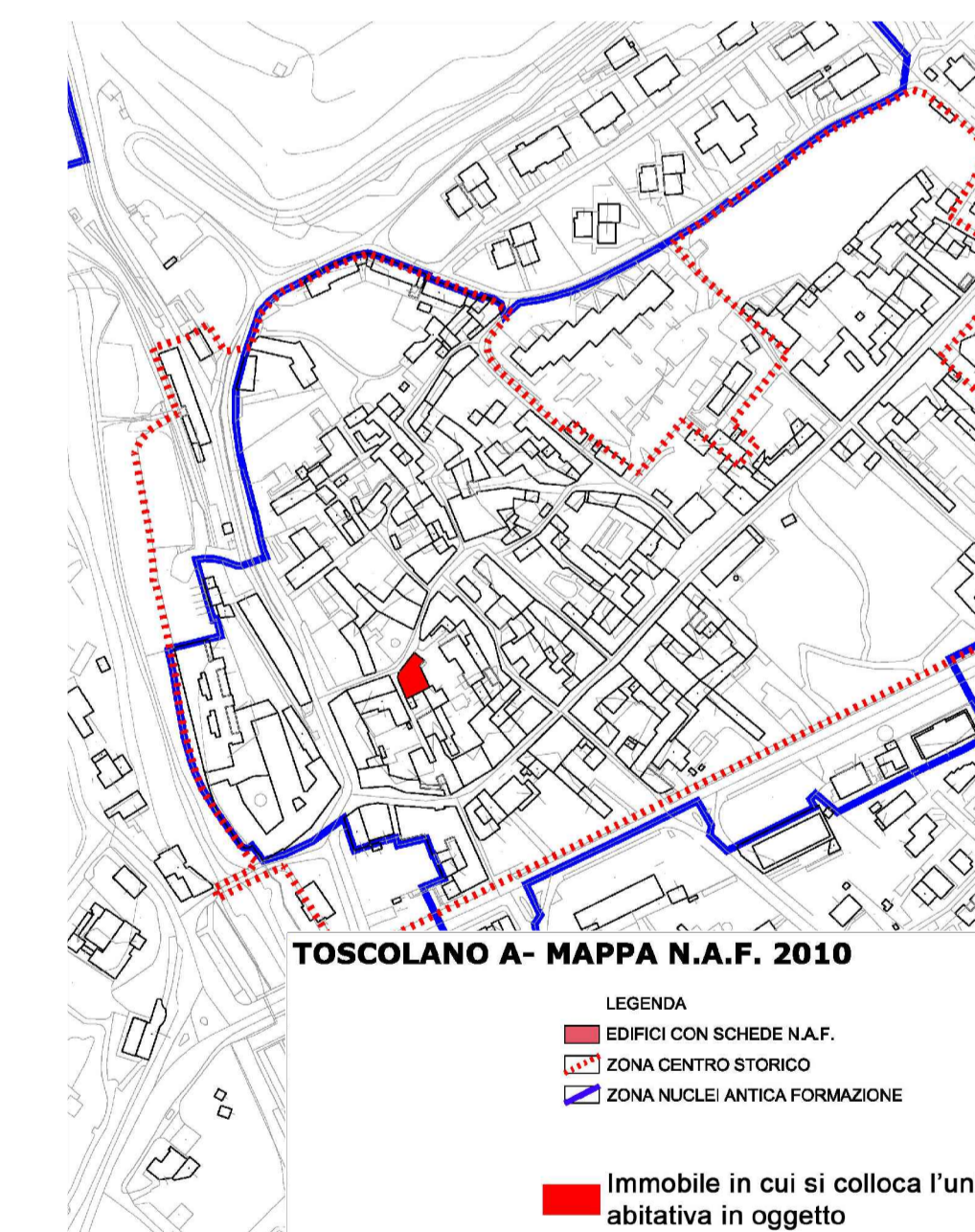

Studio Tecnico <b>Fortini ing. Sandro</b> Via Castellana, n. 26 SOIANO d'AL. (BS) Tel. 0365.503611 fortini@inwind.it		Il committente	
COMMITTENTE: Comune di Toscolano Maderno		Timbro e Firma 	
LOCALITÀ: TOSCOLANO MADERNO (BS), Via PIAZZUOLE, n.2		OGGETTO: MANUTENZIONE STRAORDINARIA DI UNITA' ABITATIVA catastalmente individuata al mappale n. 3473, sub. 4 sezione TOS, foglio 33 N.C.E.U.	
DESCRIZIONE: RILIEVO DELLO STATO DI FATTO Pianta Sezione - Prospecto		N. TAV.	
SCALA: 1:50	DATA: Giugno 2016	Aggiornamento	Directory