STUDIO DI PROGETTAZIONE

Righettini Gian Paolo via Vigole n.12 Maderno tel.e fax 0365/540900	Tav. 11
Provincia Brescia Comune di Toscolano Maderno	
Imm. di proprieta' Sig . Campanardi Gabriele Piano attuativo Ambito di Trasformazione 10 Area 24 Lotto sito in località Cecina	Febbraio 2016 Agg. Maggio 2016
Planimetria generale Di Progetto raffronto spostamento piante e sovrapposizioni	scala 1/100

Il Tecnico

Per Il Proprietario
l'Amministratore di Sostegno

LEGENDA

- Piante esistenti
- Piante da Spostare
- Nuova Posizione Piante
- Prato carrabile:
- Pavimentazioni strada esistente in pietrisco rullato

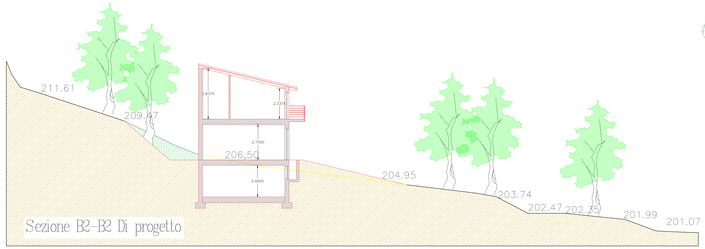

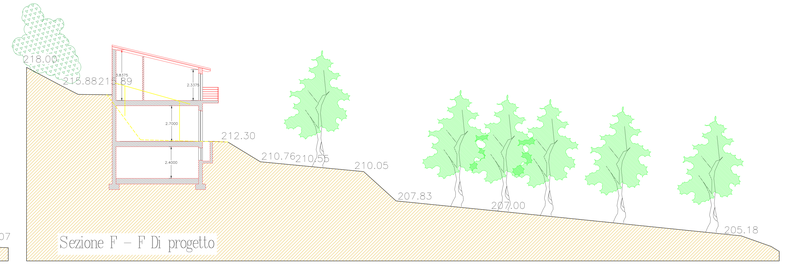

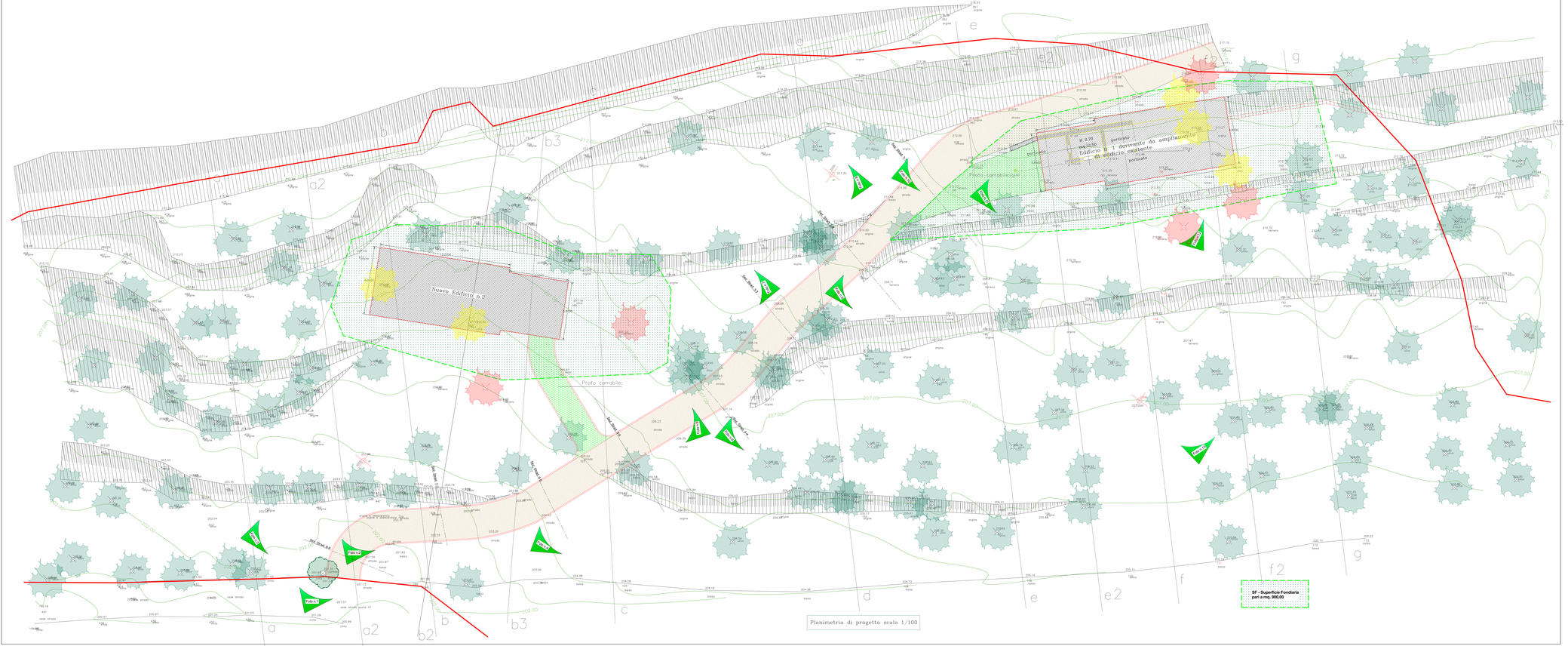
Nuovo Edificio n.3
Prato carrabile:
Edificio n. 1 derivante da ampliamento di edificio esistente
Sez. Strad. A-A
Sez. Strad. B-B
Sez. Strad. C-C
Sez. Strad. D-D
Sez. Strad. E-E
Sez. Strad. F-F
Sez. Strad. G-G
Sez. Strad. H-H
Sez. Strad. I-I
Sez. Strad. L-L
Sez. Strad. M-M
Sez. Strad. N-N
Sez. Strad. O-O
Sez. Strad. P-P
Sez. Strad. Q-Q
Sez. Strad. R-R
Sez. Strad. S-S
Sez. Strad. T-T
Sez. Strad. U-U
Sez. Strad. V-V
Sez. Strad. Z-Z
Sez. Strad. A1-A1
Sez. Strad. B1-B1
Sez. Strad. C1-C1
Sez. Strad. D1-D1
Sez. Strad. E1-E1
Sez. Strad. F1-F1
Sez. Strad. G1-G1
Sez. Strad. H1-H1
Sez. Strad. I1-I1
Sez. Strad. L1-L1
Sez. Strad. M1-M1
Sez. Strad. N1-N1
Sez. Strad. O1-O1
Sez. Strad. P1-P1
Sez. Strad. Q1-Q1
Sez. Strad. R1-R1
Sez. Strad. S1-S1
Sez. Strad. T1-T1
Sez. Strad. U1-U1
Sez. Strad. V1-V1
Sez. Strad. Z1-Z1
Sez. Strad. A2-A2
Sez. Strad. B2-B2
Sez. Strad. C2-C2
Sez. Strad. D2-D2
Sez. Strad. E2-E2
Sez. Strad. F2-F2
Sez. Strad. G2-G2
Sez. Strad. H2-H2
Sez. Strad. I2-I2
Sez. Strad. L2-L2
Sez. Strad. M2-M2
Sez. Strad. N2-N2
Sez. Strad. O2-O2
Sez. Strad. P2-P2
Sez. Strad. Q2-Q2
Sez. Strad. R2-R2
Sez. Strad. S2-S2
Sez. Strad. T2-T2
Sez. Strad. U2-U2
Sez. Strad. V2-V2
Sez. Strad. Z2-Z2
Sez. Strad. A3-A3
Sez. Strad. B3-B3
Sez. Strad. C3-C3
Sez. Strad. D3-D3
Sez. Strad. E3-E3
Sez. Strad. F3-F3
Sez. Strad. G3-G3
Sez. Strad. H3-H3
Sez. Strad. I3-I3
Sez. Strad. L3-L3
Sez. Strad. M3-M3
Sez. Strad. N3-N3
Sez. Strad. O3-O3
Sez. Strad. P3-P3
Sez. Strad. Q3-Q3
Sez. Strad. R3-R3
Sez. Strad. S3-S3
Sez. Strad. T3-T3
Sez. Strad. U3-U3
Sez. Strad. V3-V3
Sez. Strad. Z3-Z3
Sez. Strad. A4-A4
Sez. Strad. B4-B4
Sez. Strad. C4-C4
Sez. Strad. D4-D4
Sez. Strad. E4-E4
Sez. Strad. F4-F4
Sez. Strad. G4-G4
Sez. Strad. H4-H4
Sez. Strad. I4-I4
Sez. Strad. L4-L4
Sez. Strad. M4-M4
Sez. Strad. N4-N4
Sez. Strad. O4-O4
Sez. Strad. P4-P4
Sez. Strad. Q4-Q4
Sez. Strad. R4-R4
Sez. Strad. S4-S4
Sez. Strad. T4-T4
Sez. Strad. U4-U4
Sez. Strad. V4-V4
Sez. Strad. Z4-Z4
Sez. Strad. A5-A5
Sez. Strad. B5-B5
Sez. Strad. C5-C5
Sez. Strad. D5-D5
Sez. Strad. E5-E5
Sez. Strad. F5-F5
Sez. Strad. G5-G5
Sez. Strad. H5-H5
Sez. Strad. I5-I5
Sez. Strad. L5-L5
Sez. Strad. M5-M5
Sez. Strad. N5-N5
Sez. Strad. O5-O5
Sez. Strad. P5-P5
Sez. Strad. Q5-Q5
Sez. Strad. R5-R5
Sez. Strad. S5-S5
Sez. Strad. T5-T5
Sez. Strad. U5-U5
Sez. Strad. V5-V5
Sez. Strad. Z5-Z5
Sez. Strad. A6-A6
Sez. Strad. B6-B6
Sez. Strad. C6-C6
Sez. Strad. D6-D6
Sez. Strad. E6-E6
Sez. Strad. F6-F6
Sez. Strad. G6-G6
Sez. Strad. H6-H6
Sez. Strad. I6-I6
Sez. Strad. L6-L6
Sez. Strad. M6-M6
Sez. Strad. N6-N6
Sez. Strad. O6-O6
Sez. Strad. P6-P6
Sez. Strad. Q6-Q6
Sez. Strad. R6-R6
Sez. Strad. S6-S6
Sez. Strad. T6-T6
Sez. Strad. U6-U6
Sez. Strad. V6-V6
Sez. Strad. Z6-Z6
Sez. Strad. A7-A7
Sez. Strad. B7-B7
Sez. Strad. C7-C7
Sez. Strad. D7-D7
Sez. Strad. E7-E7
Sez. Strad. F7-F7
Sez. Strad. G7-G7
Sez. Strad. H7-H7
Sez. Strad. I7-I7
Sez. Strad. L7-L7
Sez. Strad. M7-M7
Sez. Strad. N7-N7
Sez. Strad. O7-O7
Sez. Strad. P7-P7
Sez. Strad. Q7-Q7
Sez. Strad. R7-R7
Sez. Strad. S7-S7
Sez. Strad. T7-T7
Sez. Strad. U7-U7
Sez. Strad. V7-V7
Sez. Strad. Z7-Z7
Sez. Strad. A8-A8
Sez. Strad. B8-B8
Sez. Strad. C8-C8
Sez. Strad. D8-D8
Sez. Strad. E8-E8
Sez. Strad. F8-F8
Sez. Strad. G8-G8
Sez. Strad. H8-H8
Sez. Strad. I8-I8
Sez. Strad. L8-L8
Sez. Strad. M8-M8
Sez. Strad. N8-N8
Sez. Strad. O8-O8
Sez. Strad. P8-P8
Sez. Strad. Q8-Q8
Sez. Strad. R8-R8
Sez. Strad. S8-S8
Sez. Strad. T8-T8
Sez. Strad. U8-U8
Sez. Strad. V8-V8
Sez. Strad. Z8-Z8
Sez. Strad. A9-A9
Sez. Strad. B9-B9
Sez. Strad. C9-C9
Sez. Strad. D9-D9
Sez. Strad. E9-E9
Sez. Strad. F9-F9
Sez. Strad. G9-G9
Sez. Strad. H9-H9
Sez. Strad. I9-I9
Sez. Strad. L9-L9
Sez. Strad. M9-M9
Sez. Strad. N9-N9
Sez. Strad. O9-O9
Sez. Strad. P9-P9
Sez. Strad. Q9-Q9
Sez. Strad. R9-R9
Sez. Strad. S9-S9
Sez. Strad. T9-T9
Sez. Strad. U9-U9
Sez. Strad. V9-V9
Sez. Strad. Z9-Z9
Sez. Strad. A10-A10
Sez. Strad. B10-B10
Sez. Strad. C10-C10
Sez. Strad. D10-D10
Sez. Strad. E10-E10
Sez. Strad. F10-F10
Sez. Strad. G10-G10
Sez. Strad. H10-H10
Sez. Strad. I10-I10
Sez. Strad. L10-L10
Sez. Strad. M10-M10
Sez. Strad. N10-N10
Sez. Strad. O10-O10
Sez. Strad. P10-P10
Sez. Strad. Q10-Q10
Sez. Strad. R10-R10
Sez. Strad. S10-S10
Sez. Strad. T10-T10
Sez. Strad. U10-U10
Sez. Strad. V10-V10
Sez. Strad. Z10-Z10
Sez. Strad. A11-A11
Sez. Strad. B11-B11
Sez. Strad. C11-C11
Sez. Strad. D11-D11
Sez. Strad. E11-E11
Sez. Strad. F11-F11
Sez. Strad. G11-G11
Sez. Strad. H11-H11
Sez. Strad. I11-I11
Sez. Strad. L11-L11
Sez. Strad. M11-M11
Sez. Strad. N11-N11
Sez. Strad. O11-O11
Sez. Strad. P11-P11
Sez. Strad. Q11-Q11
Sez. Strad. R11-R11
Sez. Strad. S11-S11
Sez. Strad. T11-T11
Sez. Strad. U11-U11
Sez. Strad. V11-V11
Sez. Strad. Z11-Z11
Sez. Strad. A12-A12
Sez. Strad. B12-B12
Sez. Strad. C12-C12
Sez. Strad. D12-D12
Sez. Strad. E12-E12
Sez. Strad. F12-F12
Sez. Strad. G12-G12
Sez. Strad. H12-H12
Sez. Strad. I12-I12
Sez. Strad. L12-L12
Sez. Strad. M12-M12
Sez. Strad. N12-N12
Sez. Strad. O12-O12
Sez. Strad. P12-P12
Sez. Strad. Q12-Q12
Sez. Strad. R12-R12
Sez. Strad. S12-S12
Sez. Strad. T12-T12
Sez. Strad. U12-U12
Sez. Strad. V12-V12
Sez. Strad. Z12-Z12
Sez. Strad. A13-A13
Sez. Strad. B13-B13
Sez. Strad. C13-C13
Sez. Strad. D13-D13
Sez. Strad. E13-E13
Sez. Strad. F13-F13
Sez. Strad. G13-G13
Sez. Strad. H13-H13
Sez. Strad. I13-I13
Sez. Strad. L13-L13
Sez. Strad. M13-M13
Sez. Strad. N13-N13
Sez. Strad. O13-O13
Sez. Strad. P13-P13
Sez. Strad. Q13-Q13
Sez. Strad. R13-R13
Sez. Strad. S13-S13
Sez. Strad. T13-T13
Sez. Strad. U13-U13
Sez. Strad. V13-V13
Sez. Strad. Z13-Z13
Sez. Strad. A14-A14
Sez. Strad. B14-B14
Sez. Strad. C14-C14
Sez. Strad. D14-D14
Sez. Strad. E14-E14
Sez. Strad. F14-F14
Sez. Strad. G14-G14
Sez. Strad. H14-H14
Sez. Strad. I14-I14
Sez. Strad. L14-L14
Sez. Strad. M14-M14
Sez. Strad. N14-N14
Sez. Strad. O14-O14
Sez. Strad. P14-P14
Sez. Strad. Q14-Q14
Sez. Strad. R14-R14
Sez. Strad. S14-S14
Sez. Strad. T14-T14
Sez. Strad. U14-U14
Sez. Strad. V14-V14
Sez. Strad. Z14-Z14
Sez. Strad. A15-A15
Sez. Strad. B15-B15
Sez. Strad. C15-C15
Sez. Strad. D15-D15
Sez. Strad. E15-E15
Sez. Strad. F15-F15
Sez. Strad. G15-G15
Sez. Strad. H15-H15
Sez. Strad. I15-I15
Sez. Strad. L15-L15
Sez. Strad. M15-M15
Sez. Strad. N15-N15
Sez. Strad. O15-O15
Sez. Strad. P15-P15
Sez. Strad. Q15-Q15
Sez. Strad. R15-R15
Sez. Strad. S15-S15
Sez. Strad. T15-T15
Sez. Strad. U15-U15
Sez. Strad. V15-V15
Sez. Strad. Z15-Z15
Sez. Strad. A16-A16
Sez. Strad. B16-B16
Sez. Strad. C16-C16
Sez. Strad. D16-D16
Sez. Strad. E16-E16
Sez. Strad. F16-F16
Sez. Strad. G16-G16
Sez. Strad. H16-H16
Sez. Strad. I16-I16
Sez. Strad. L16-L16
Sez. Strad. M16-M16
Sez. Strad. N16-N16
Sez. Strad. O16-O16
Sez. Strad. P16-P16
Sez. Strad. Q16-Q16
Sez. Strad. R16-R16
Sez. Strad. S16-S16
Sez. Strad. T16-T16
Sez. Strad. U16-U16
Sez. Strad. V16-V16
Sez. Strad. Z16-Z16
Sez. Strad. A17-A17
Sez. Strad. B17-B17
Sez. Strad. C17-C17
Sez. Strad. D17-D17
Sez. Strad. E17-E17
Sez. Strad. F17-F17
Sez. Strad. G17-G17
Sez. Strad. H17-H17
Sez. Strad. I17-I17
Sez. Strad. L17-L17
Sez. Strad. M17-M17
Sez. Strad. N17-N17
Sez. Strad. O17-O17
Sez. Strad. P17-P17
Sez. Strad. Q17-Q17
Sez. Strad. R17-R17
Sez. Strad. S17-S17
Sez. Strad. T17-T17
Sez. Strad. U17-U17
Sez. Strad. V17-V17
Sez. Strad. Z17-Z17
Sez. Strad. A18-A18
Sez. Strad. B18-B18
Sez. Strad. C18-C18
Sez. Strad. D18-D18
Sez. Strad. E18-E18
Sez. Strad. F18-F18
Sez. Strad. G18-G18
Sez. Strad. H18-H18
Sez. Strad. I18-I18
Sez. Strad. L18-L18
Sez. Strad. M18-M18
Sez. Strad. N18-N18
Sez. Strad. O18-O18
Sez. Strad. P18-P18
Sez. Strad. Q18-Q18
Sez. Strad. R18-R18
Sez. Strad. S18-S18
Sez. Strad. T18-T18
Sez. Strad. U18-U18
Sez. Strad. V18-V18
Sez. Strad. Z18-Z18
Sez. Strad. A19-A19
Sez. Strad. B19-B19
Sez. Strad. C19-C19
Sez. Strad. D19-D19
Sez. Strad. E19-E19
Sez. Strad. F19-F19
Sez. Strad. G19-G19
Sez. Strad. H19-H19
Sez. Strad. I19-I19
Sez. Strad. L19-L19
Sez. Strad. M19-M19
Sez. Strad. N19-N19
Sez. Strad. O19-O19
Sez. Strad. P19-P19
Sez. Strad. Q19-Q19
Sez. Strad. R19-R19
Sez. Strad. S19-S19
Sez. Strad. T19-T19
Sez. Strad. U19-U19
Sez. Strad. V19-V19
Sez. Strad. Z19-Z19
Sez. Strad. A20-A20
Sez. Strad. B20-B20
Sez. Strad. C20-C20
Sez. Strad. D20-D20
Sez. Strad. E20-E20
Sez. Strad. F20-F20
Sez. Strad. G20-G20
Sez. Strad. H20-H20
Sez. Strad. I20-I20
Sez. Strad. L20-L20
Sez. Strad. M20-M20
Sez. Strad. N20-N20
Sez. Strad. O20-O20
Sez. Strad. P20-P20
Sez. Strad. Q20-Q20
Sez. Strad. R20-R20
Sez. Strad. S20-S20
Sez. Strad. T20-T20
Sez. Strad. U20-U20
Sez. Strad. V20-V20
Sez. Strad. Z20-Z20
Sez. Strad. A21-A21
Sez. Strad. B21-B21
Sez. Strad. C21-C21
Sez. Strad. D21-D21
Sez. Strad. E21-E21
Sez. Strad. F21-F21
Sez. Strad. G21-G21
Sez. Strad. H21-H21
Sez. Strad. I21-I21
Sez. Strad. L21-L21
Sez. Strad. M21-M21
Sez. Strad. N21-N21
Sez. Strad. O21-O21
Sez. Strad. P21-P21
Sez. Strad. Q21-Q21
Sez. Strad. R21-R21
Sez. Strad. S21-S21
Sez. Strad. T21-T21
Sez. Strad. U21-U21
Sez. Strad. V21-V21
Sez. Strad. Z21-Z21
Sez. Strad. A22-A22
Sez. Strad. B22-B22
Sez. Strad. C22-C22
Sez. Strad. D22-D22
Sez. Strad. E22-E22
Sez. Strad. F22-F22
Sez. Strad. G22-G22
Sez. Strad. H22-H22
Sez. Strad. I22-I22
Sez. Strad. L22-L22
Sez. Strad. M22-M22
Sez. Strad. N22-N22
Sez. Strad. O22-O22
Sez. Strad. P22-P22
Sez. Strad. Q22-Q22
Sez. Strad. R22-R22
Sez. Strad. S22-S22
Sez. Strad. T22-T22
Sez. Strad. U22-U22
Sez. Strad. V22-V22
Sez. Strad. Z22-Z22
Sez. Strad. A23-A23
Sez. Strad. B23-B23
Sez. Strad. C23-C23
Sez. Strad. D23-D23
Sez. Strad. E23-E23
Sez. Strad. F23-F23
Sez. Strad. G23-G23
Sez. Strad. H23-H23
Sez. Strad. I23-I23
Sez. Strad. L23-L23
Sez. Strad. M23-M23
Sez. Strad. N23-N23
Sez. Strad. O23-O23
Sez. Strad. P23-P23
Sez. Strad. Q23-Q23
Sez. Strad. R23-R23
Sez. Strad. S23-S23
Sez. Strad. T23-T23
Sez. Strad. U23-U23
Sez. Strad. V23-V23
Sez. Strad. Z23-Z23
Sez. Strad. A24-A24
Sez. Strad. B24-B24
Sez. Strad. C24-C24
Sez. Strad. D24-D24
Sez. Strad. E24-E24
Sez. Strad. F24-F24
Sez. Strad. G24-G24
Sez. Strad. H24-H24
Sez. Strad. I24-I24
Sez. Strad. L24-L24
Sez. Strad. M24-M24
Sez. Strad. N24-N24
Sez. Strad. O24-O24
Sez. Strad. P24-P24
Sez. Strad. Q24-Q24
Sez. Strad. R24-R24
Sez. Strad. S24-S24
Sez. Strad. T24-T24
Sez. Strad. U24-U24
Sez. Strad. V24-V24
Sez. Strad. Z24-Z24
Sez. Strad. A25-A25
Sez. Strad. B25-B25
Sez. Strad. C25-C25
Sez. Strad. D25-D25
Sez. Strad. E25-E25
Sez. Strad. F25-F25
Sez. Strad. G25-G25
Sez. Strad. H25-H25
Sez. Strad. I25-I25
Sez. Strad. L25-L25
Sez. Strad. M25-M25
Sez. Strad. N25-N25
Sez. Strad. O25-O25
Sez. Strad. P25-P25
Sez. Strad. Q25-Q25
Sez. Strad. R25-R25
Sez. Strad. S25-S25
Sez. Strad. T25-T25
Sez. Strad. U25-U25
Sez. Strad. V25-V25
Sez. Strad. Z25-Z25
Sez. Strad. A26-A26
Sez. Strad. B26-B26
Sez. Strad. C26-C26
Sez. Strad. D26-D26
Sez. Strad. E26-E26
Sez. Strad. F26-F26
Sez. Strad. G26-G26
Sez. Strad. H26-H26
Sez. Strad. I26-I26
Sez. Strad. L26-L26
Sez. Strad. M26-M26
Sez. Strad. N26-N26
Sez. Strad. O26-O26
Sez. Strad. P26-P26
Sez. Strad. Q26-Q26
Sez. Strad. R26-R26
Sez. Strad. S26-S26
Sez. Strad. T26-T26
Sez. Strad. U26-U26
Sez. Strad. V26-V26
Sez. Strad. Z26-Z26
Sez. Strad. A27-A27
Sez. Strad. B27-B27
Sez. Strad. C27-C27
Sez. Strad. D27-D27
Sez. Strad. E27-E27
Sez. Strad. F27-F27
Sez. Strad. G27-G27
Sez. Strad. H27-H27
Sez. Strad. I27-I27
Sez. Strad. L27-L27
Sez. Strad. M27-M27
Sez. Strad. N27-N27
Sez. Strad. O27-O27
Sez. Strad. P27-P27
Sez. Strad. Q27-Q27
Sez. Strad. R27-R27
Sez. Strad. S27-S27
Sez. Strad. T27-T27
Sez. Strad. U27-U27
Sez. Strad. V27-V27
Sez. Strad. Z27-Z27
Sez. Strad. A28-A28
Sez. Strad. B28-B28
Sez. Strad. C28-C28
Sez. Strad. D28-D28
Sez. Strad. E28-E28
Sez. Strad. F28-F28
Sez. Strad. G28-G28
Sez. Strad. H28-H28
Sez. Strad. I28-I28
Sez. Strad. L28-L28
Sez. Strad. M28-M28
Sez. Strad. N28-N28
Sez. Strad. O28-O28
Sez. Strad. P28-P28
Sez. Strad. Q28-Q28
Sez. Strad. R28-R28
Sez. Strad. S28-S28
Sez. Strad. T28-T28
Sez. Strad. U28-U28
Sez. Strad. V28-V28
Sez. Strad. Z28-Z28
Sez. Strad. A29-A29
Sez. Strad. B29-B29
Sez. Strad. C29-C29
Sez. Strad. D29-D29
Sez. Strad. E29-E29
Sez. Strad. F29-F29
Sez. Strad. G29-G29
Sez. Strad. H29-H29
Sez. Strad. I29-I29
Sez. Strad. L29-L29
Sez. Strad. M29-M29
Sez. Strad. N29-N29
Sez. Strad. O29-O29
Sez. Strad. P29-P29
Sez. Strad. Q29-Q29
Sez. Strad. R29-R29
Sez. Strad. S29-S29
Sez. Strad. T29-T29
Sez. Strad. U29-U29
Sez. Strad. V29-V29
Sez. Strad. Z29-Z29
Sez. Strad. A30-A30
Sez. Strad. B30-B30
Sez. Strad. C30-C30
Sez. Strad. D30-D30
Sez. Strad. E30-E30
Sez. Strad. F30-F30
Sez. Strad. G30-G30
Sez. Strad. H30-H30
Sez. Strad. I30-I30
Sez. Strad. L30-L30
Sez. Strad. M30-M30
Sez. Strad. N30-N30
Sez. Strad. O30-O30
Sez. Strad. P30-P30
Sez. Strad. Q30-Q30
Sez. Strad. R30-R30
Sez. Strad. S30-S30
Sez. Strad. T30-T30
Sez. Strad. U30-U30
Sez. Strad. V30-V30
Sez. Strad. Z30-Z30
Sez. Strad. A31-A31
Sez. Strad. B31-B31
Sez. Strad. C31-C31
Sez. Strad. D31-D31
Sez. Strad. E31-E31
Sez. Strad. F31-F31
Sez. Strad. G31-G31
Sez. Strad. H31-H31
Sez. Strad. I31-I31
Sez. Strad. L31-L31
Sez. Strad. M31-M31
Sez. Strad. N31-N31
Sez. Strad. O31-O31
Sez. Strad. P31-P31
Sez. Strad. Q31-Q31
Sez. Strad. R31-R31
Sez. Strad. S31-S31
Sez. Strad. T31-T31
Sez. Strad. U31-U31
Sez. Strad. V31-V31
Sez. Strad. Z31-Z31
Sez. Strad. A32-A32
Sez. Strad. B32-B32
Sez. Strad. C32-C32
Sez. Strad. D32-D32
Sez. Strad. E32-E32
Sez. Strad. F32-F32
Sez. Strad. G32-G32
Sez. Strad. H32-H32
Sez. Strad. I32-I32
Sez. Strad. L32-L32
Sez. Strad. M32-M32
Sez. Strad. N32-N32
Sez. Strad. O32-O32
Sez. Strad. P32-P32
Sez. Strad. Q32-Q32
Sez. Strad. R32-R32
Sez. Strad. S32-S32
Sez. Strad. T32-T32
Sez. Strad. U32-U32
Sez. Strad. V32-V32
Sez. Strad. Z32-Z32
Sez. Strad. A33-A33
Sez. Strad. B33-B33
Sez. Strad. C33-C33
Sez. Strad. D33-D33
Sez. Strad. E33-E33
Sez. Strad. F33-F33
Sez. Strad. G33-G33
Sez. Strad. H33-H33
Sez. Strad. I33-I33
Sez. Strad. L33-L33
Sez. Strad. M33-M33
Sez. Strad. N33-N33
Sez. Strad. O33-O33
Sez. Strad. P33-P33
Sez. Strad. Q33-Q33
Sez. Strad. R33-R33
Sez. Strad. S33-S33
Sez. Strad. T33-T33
Sez. Strad. U33-U33
Sez. Strad. V33-V33
Sez. Strad. Z33-Z33
Sez. Strad. A34-A34
Sez. Strad. B34-B34
Sez. Strad. C34-C34
Sez. Strad. D34-D34
Sez. Strad. E34-E34
Sez. Strad. F34-F34
Sez. Strad. G34-G34
Sez. Strad. H34-H34
Sez. Strad. I34-I34
Sez. Strad. L34-L34
Sez. Strad. M34-M34
Sez. Strad. N34-N34
Sez. Strad. O34-O34
Sez. Strad. P34-P34
Sez. Strad. Q34-Q34
Sez. Strad. R34-R34
Sez. Strad. S34-S34
Sez. Strad. T34-T34
Sez. Strad. U34-U34
Sez. Strad. V34-V34
Sez. Strad. Z34-Z34
Sez. Strad. A35-A35
Sez. Strad. B35-B35
Sez. Strad. C35-C35
Sez. Strad. D35-D35
Sez. Strad. E35-E35
Sez. Strad. F35-F35
Sez. Strad. G35-G35
Sez. Strad. H35-H35
Sez. Strad. I35-I35
Sez. Strad. L35-L35
Sez. Strad. M35-M35
Sez. Strad. N35-N35
Sez. Strad. O35-O35
Sez. Strad. P35-P35
Sez. Strad. Q35-Q35
Sez. Strad. R35-R35
Sez. Strad. S35-S35
Sez. Strad. T35-T35
Sez. Strad. U35-U35
Sez. Strad. V35-V35
Sez. Strad. Z35-Z35
Sez. Strad. A36-A36
Sez. Strad. B36-B36
Sez. Strad. C36-C36
Sez. Strad. D36-D36
Sez. Strad. E36-E36
Sez. Strad. F36-F36
Sez. Strad. G36-G36
Sez. Strad. H36-H36
Sez. Strad. I36-I36
Sez. Strad. L36-L36
Sez. Strad. M36-M36
Sez. Strad. N36-N36
Sez. Strad. O36-O36
Sez. Strad. P36-P36
Sez. Strad. Q36-Q36
Sez. Strad. R36-R36
Sez. Strad. S36-S36
Sez. Strad. T36-T36
Sez. Strad. U36-U36
Sez. Strad. V36-V36
Sez. Strad. Z36-Z36
Sez. Strad. A37-A37
Sez. Strad. B37-B37
Sez. Strad. C37-C37
Sez. Strad. D37-D37
Sez. Strad. E37-E37
Sez. Strad. F37-F37
Sez. Strad. G37-G37
Sez. Strad. H37-H37
Sez. Strad. I37-I37
Sez. Strad. L37-L37
Sez. Strad. M37-M37
Sez. Strad. N37-N37
Sez. Strad. O37-O37
Sez. Strad. P37-P37
Sez. Strad. Q37-Q37
Sez. Strad. R37-R37
Sez. Strad. S37-S37
Sez. Strad. T37-T37
Sez. Strad. U37-U37
Sez. Strad. V37-V37
Sez. Strad. Z37-Z37
Sez. Strad. A38-A38
Sez. Strad. B38-B38
Sez. Strad. C38-C38
Sez. Strad. D38-D38
Sez. Strad. E38-E38
Sez. Strad. F38-F38
Sez. Strad. G38-G38
Sez. Strad. H38-H38
Sez. Strad. I38-I38
Sez. Strad. L38-L38
Sez. Strad. M38-M38
Sez. Strad. N38-N38
Sez. Strad. O38-O38
Sez. Strad. P38-P38
Sez. Strad. Q38-Q38
Sez. Strad. R38-R38
Sez. Strad. S38-S38
Sez. Strad. T38-T38
Sez. Strad. U38-U38
Sez. Strad. V38-V38
Sez. Strad. Z38-Z38
Sez. Strad. A39-A39
Sez. Strad. B39-B39
Sez. Strad. C39-C39
Sez. Strad. D39-D39
Sez. Strad. E39-E39
Sez. Strad. F39-F39
Sez. Strad. G39-G39
Sez. Strad. H39-H39
Sez. Strad. I39-I39
Sez. Strad. L39-L39
Sez. Strad. M39-M39
Sez. Strad. N39-N39
Sez. Strad. O39-O39
Sez. Strad. P39-P39
Sez. Strad. Q39-Q39
Sez. Strad. R39-R39
Sez. Strad. S39-S39
Sez. Strad. T39-T39
Sez. Strad. U39-U39
Sez. Strad. V39-V39
Sez. Strad. Z39-Z39
Sez. Strad. A40-A40
Sez. Strad. B40-B40
Sez. Strad. C40-C40
Sez. Strad. D40-D40
Sez. Strad. E40-E40
Sez. Strad. F40-F40
Sez. Strad. G40-G40
Sez. Strad. H40-H40
Sez. Strad. I40-I40
Sez. Strad. L40-L40
Sez. Strad. M40-M40
Sez. Strad. N40-N40
Sez. Strad. O40-O40
Sez. Strad. P40-P40
Sez. Strad. Q40-Q40
Sez. Strad. R40-R40
Sez. Strad. S40-S40
Sez. Strad. T40-T40
Sez. Strad. U40-U40
Sez. Strad. V40-V40
Sez. Strad. Z40-Z40
Sez. Strad. A41-A41
Sez. Strad. B41-B41
Sez. Strad. C41-C41
Sez. Strad. D41-D41
Sez. Strad. E41-E41
Sez. Strad. F41-F41
Sez. Strad. G41-G41
Sez. Strad. H41-H41
Sez. Strad. I41-I41
Sez. Strad. L41-L41
Sez. Strad. M41-M41
Sez. Strad. N41-N41
Sez. Strad. O41-O41
Sez. Strad. P41-P41
Sez. Strad. Q41-Q41
Sez. Strad. R41-R41
Sez. Strad. S41-S41
Sez. Strad. T41-T41
Sez. Strad. U41-U41
Sez. Strad. V41-V41
Sez. Strad. Z41-Z41
Sez. Strad. A42-A42
Sez. Strad. B42-B42
Sez. Strad. C42-C42
Sez. Strad. D42-D42
Sez. Strad. E42-E42
Sez. Strad. F42-F42
Sez. Strad. G42-G42
Sez. Strad. H42-H42
Sez. Strad. I42-I42
Sez. Strad. L42-L42
Sez. Strad. M42-M42
Sez. Strad. N42-N42
Sez. Strad. O42-O42
Sez. Strad. P42-P42
Sez. Strad. Q42-Q42
Sez. Strad. R42-R42
Sez. Strad. S42-S42
Sez. Strad. T42-T42
Sez. Strad. U42-U42
Sez. Strad. V42-V42
Sez. Strad. Z42-Z42
Sez. Strad. A43-A43
Sez. Strad. B43-B43
Sez. Strad. C43-C43
Sez. Strad. D43-D43
Sez. Strad. E43-E43
Sez. Strad. F43-F43
Sez. Strad. G43-G43
Sez. Strad. H43-H43
Sez. Strad. I43-I43
Sez. Strad. L43-L43
Sez. Strad. M43-M43
Sez. Strad. N43-N43
Sez. Strad. O43-O43
Sez. Strad. P43-P43
Sez. Strad. Q43-Q43
Sez. Strad. R43-R43
Sez. Strad. S43-S43
Sez. Strad. T43-T43
Sez. Strad. U43-U43
Sez. Strad. V43-V43
Sez. Strad. Z43-Z43
Sez. Strad. A44-A44
Sez. Strad. B44-B44
Sez. Strad. C44-C44
Sez. Strad. D44-D44
Sez. Strad. E44-E44
Sez. Strad. F44-F44
Sez. Strad. G44-G44
Sez. Strad. H44-H44
Sez. Strad. I44-I44
Sez. Strad. L44-L44
Sez. Strad. M44-M44
Sez. Strad. N44-N44
Sez. Strad. O44-O44
Sez. Strad. P44-P44
Sez. Strad. Q44-Q44
Sez. Strad. R44-R44
Sez. Strad. S44-S44
Sez. Strad. T44-T44
Sez. Strad. U44-U44
Sez. Strad. V44-V44
Sez. Strad. Z44-Z44
Sez. Strad. A45-A45
Sez. Strad. B45-B45
Sez. Strad. C45-C45
Sez. Strad. D45-D45
Sez. Strad. E45-E45
Sez. Strad. F45-F45
Sez. Strad. G45-G45
Sez. Strad. H45-H45
Sez. Strad. I45-I45
Sez. Strad. L45-L45
Sez. Strad. M45-M45
Sez. Strad. N45-N45
Sez. Strad. O45-O45
Sez. Strad. P45-P45
Sez. Strad. Q45-Q45
Sez. Strad. R45-R45
Sez. Strad. S45-S45
Sez. Strad. T45-T45
Sez. Strad. U45-U45
Sez. Strad. V45-V45
Sez. Strad. Z45-Z45
Sez. Strad. A46-A46
Sez. Strad. B46-B46
Sez. Strad. C46-C46
Sez. Strad. D46-D46
Sez. Strad. E46-E46
Sez. Strad. F46-F46
Sez. Strad. G46-G46
Sez. Strad. H46-H46
Sez. Strad. I46-I46
Sez. Strad. L46-L46
Sez. Strad. M46-M46
Sez. Strad. N46-N46
Sez. Strad. O46-O46
Sez. Strad. P46-P46
Sez. Strad. Q46-Q46
Sez. Strad. R46-R46
Sez. Strad. S46-S46
Sez. Strad. T46-T46
Sez. Strad. U46-U46
Sez. Strad. V46-V46
Sez. Strad. Z46-Z46
Sez. Strad. A47-A47
Sez. Strad. B47-B47
Sez. Strad. C47-C47
Sez. Strad. D47-D47
Sez. Strad. E47-E47
Sez. Strad. F47-F47
Sez. Strad. G47-G47
Sez. Strad. H47-H47
Sez. Strad. I47-I47
Sez. Strad. L47-L47
Sez. Strad. M47-M47
Sez. Strad. N47-N47
Sez. Strad. O47-O47
Sez. Strad. P47-P47
Sez. Strad. Q47-Q47
Sez. Strad. R47-R47
Sez. Strad. S47-S47
Sez. Strad. T47-T47
Sez. Strad. U47-U47
Sez. Strad. V47-V47
Sez. Strad. Z47-Z47
Sez. Strad. A48-A48
Sez. Strad. B48-B48
Sez. Strad. C48-C48
Sez. Strad. D48-D48
Sez. Strad. E48-E48
Sez. Strad. F48-F48
Sez. Strad. G48-G48
Sez. Strad. H48-H48
Sez. Strad. I48-I48
Sez. Strad. L48-L48
Sez. Strad. M48-M48
Sez. Strad. N48-N48
Sez. Strad. O48-O48
Sez. Strad. P48-P48
Sez. Strad. Q48-Q48
Sez. Strad. R48-R48
Sez. Strad. S48-S48
Sez. Strad. T48-T48
Sez. Strad. U48-U48
Sez. Strad. V48-V48
Sez. Strad. Z48-Z48
Sez. Strad. A49-A49
Sez. Strad. B49-B49
Sez. Strad. C49-C49
Sez. Strad. D49-D49
Sez. Strad. E49-E49
Sez. Strad. F49-F49
Sez. Strad. G49-G49
Sez. Strad. H49-H49
Sez. Strad. I49-I49
Sez. Strad. L49-L49
Sez. Strad. M49-M49
Sez. Strad. N49-N49
Sez. Strad. O49-O49
Sez. Strad. P49-P49
Sez. Strad. Q49-Q49
Sez. Strad. R49-R49
Sez. Strad. S49-S49
Sez. Strad. T49-T49
Sez. Strad. U49-U49
Sez. Strad. V49-V49
Sez. Strad. Z49-Z49
Sez. Strad. A50-A50
Sez. Strad. B50-B50
Sez. Strad. C50-C50
Sez. Strad. D50-D50
Sez. Strad. E50-E50
Sez. Strad. F50-F50
Sez. Strad. G50-G50
Sez. Strad. H50-H50
Sez. Strad. I50-I50
Sez. Strad. L50-L50
Sez. Strad. M50-M50
Sez. Strad. N50-N50
Sez. Strad. O50-O50
Sez. Strad. P50-P50
Sez. Strad. Q50-Q50
Sez. Strad. R50-R50
Sez. Strad. S50-S50
Sez. Strad. T50-T50
Sez. Strad. U50-U50
Sez. Strad. V50-V50
Sez. Strad. Z50-Z50
Sez. Strad. A51-A51
Sez. Strad. B51-B51
Sez. Strad. C51-C51
Sez. Strad. D51-D51
Sez. Strad. E51-E51
Sez. Strad. F51-F51
Sez. Strad. G51-G51
Sez. Strad. H51-H51
Sez. Strad. I51-I51
Sez. Strad. L51-L51
Sez. Strad. M51-