

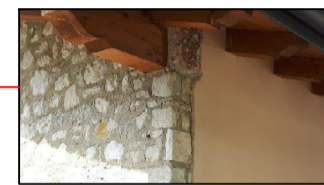

Vista nord-est



Dettaglio copertura:
Travatura in legno



Intonaco idrorepellente per esterni
color Terra di Siena



Dettaglio rivestimento muretti:
Posa opus incertum stilata

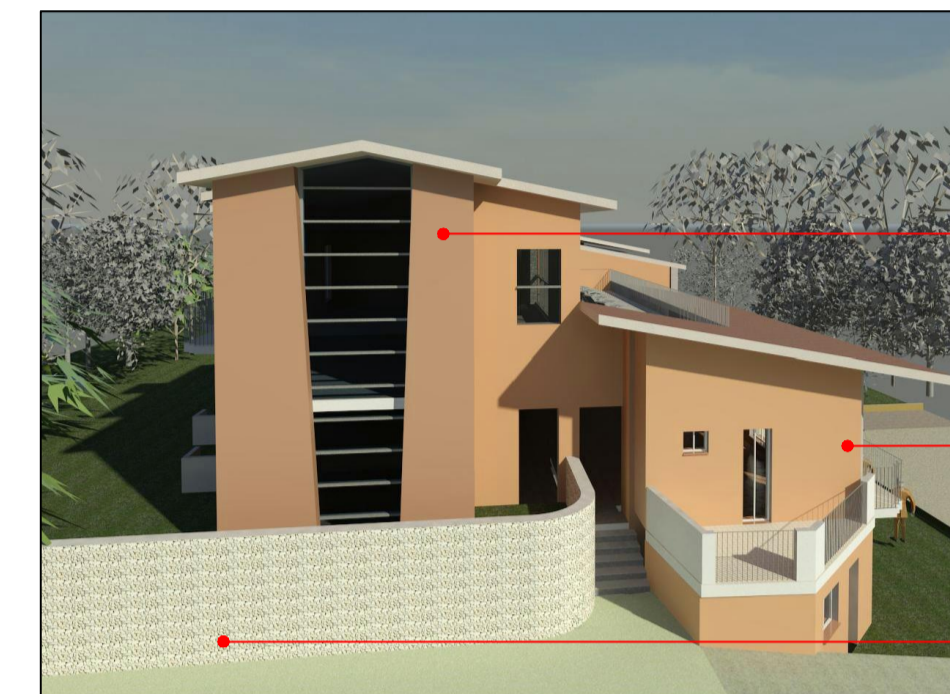

Vista ovest

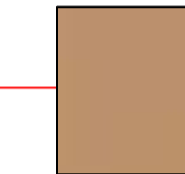

Intonaco idrorepellente per esterni
color Terra di Siena

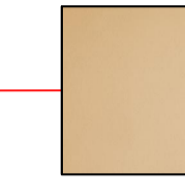

Intonaco idrorepellente per esterni
color arancio, uguale all'esistente

Muro in pietra esistente



Vista nord



Dettaglio rivestimento muro:
Posa opus incertum stilata



Vista est



Manto di copertura in coppi
di laterizio - come coperture
degli edifici esistenti



Dettaglio rivestimento muro:
Posa opus incertum stilata

Muro in pietra esistente



Vista sud-ovest



Dettaglio rivestimento muro:
Posa opus incertum stilata

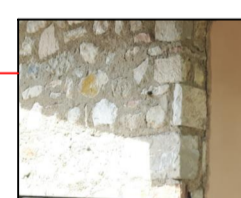

**Dettaglio parete in pietra e
parete in intonaco**

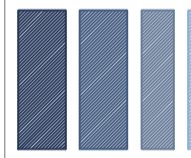
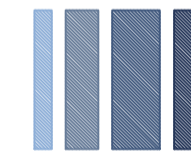

**Dettaglio ringhiera in ferro
color grigio scuro**

 arch. MONICA BETTINELLI via IV Novembre - 25010 Limone sul Garda (Bs) Collaboratore geom. MAURIZIO DANTE GEROSA			
Committente: Soc. Speranza di Bellicini Regina & C. s.a.s. Via Religione n. 88 Toscolano Maderno (BS)		Il Committente:	
Località: Comune di Toscolano Maderno Provincia di Brescia Via Religione n. 88		Data: 20.04.2017	
Elaborato: Demolizione corpo di fabbrica esistente con ricostruzione ed ampliamento Corpo F		Il Progettista:	
Viste di Progetto Materico con studio dei materiali			
ACCORDAMENTI	A	Data:	Descrizione:
	B	Data:	Descrizione:
	C	Data:	Descrizione:
TAV.n°		Scala	
11		1:100	