

Prospetto Sud

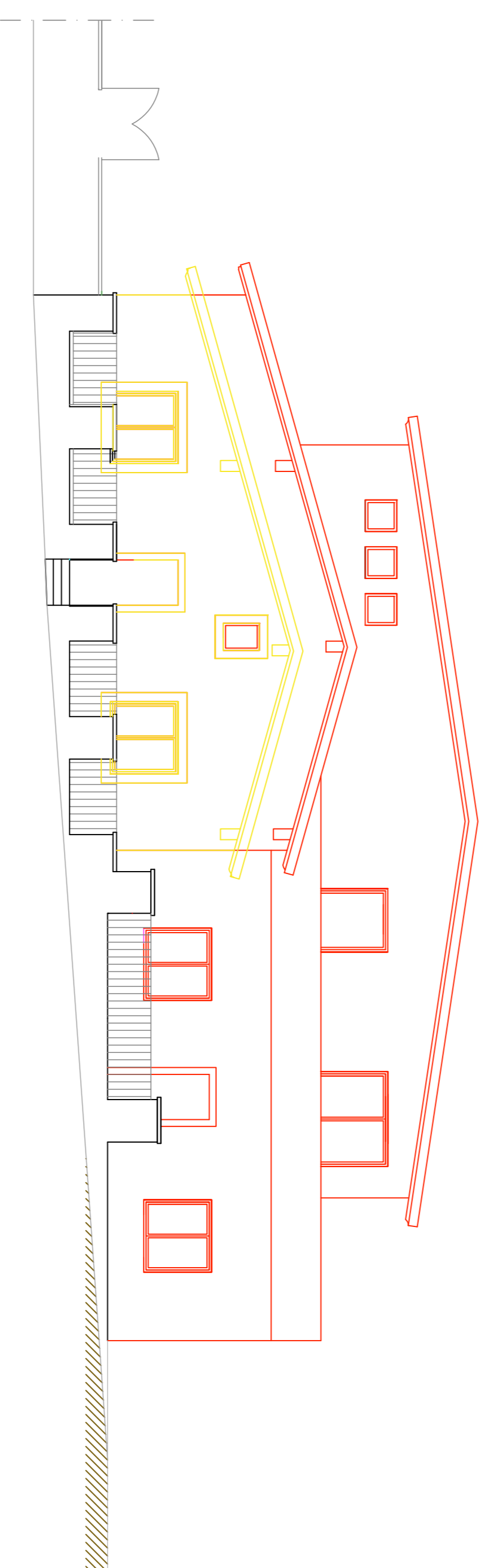

Prospetto Est

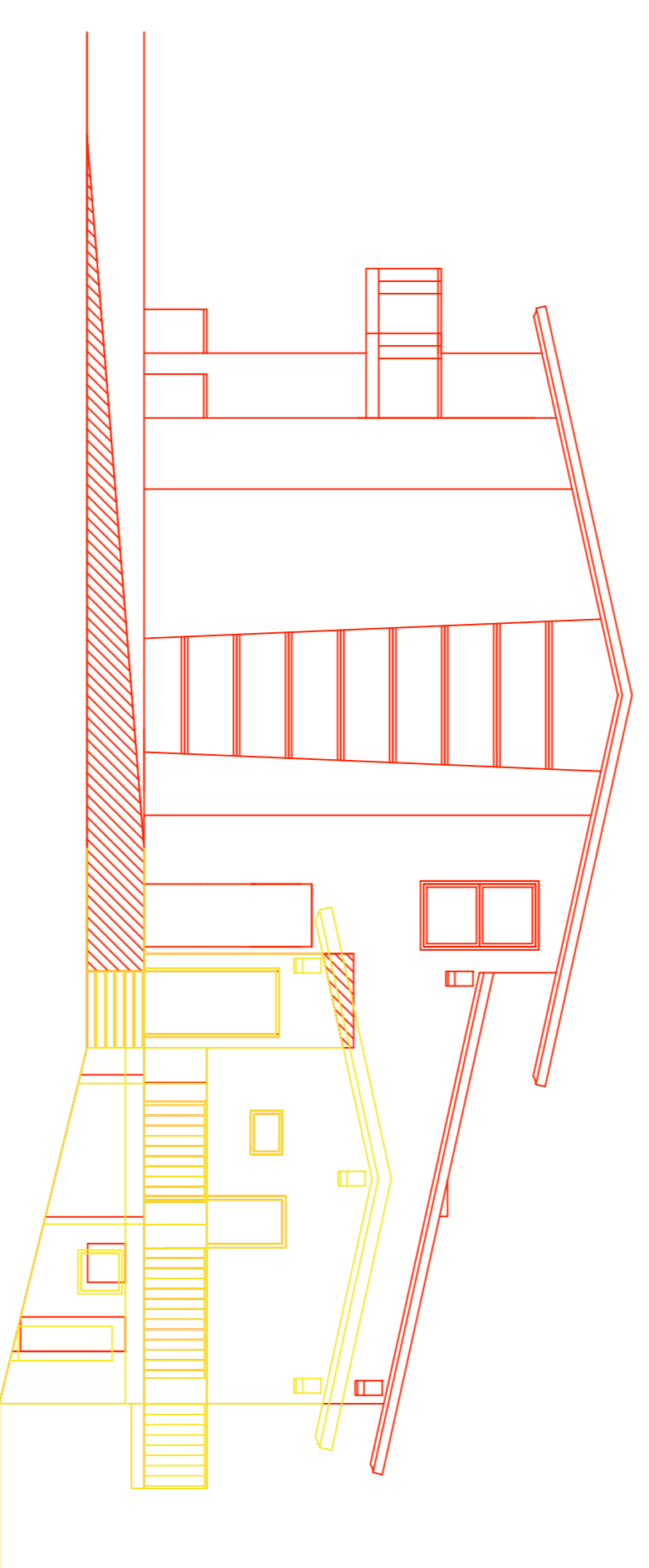

Prospetto Ovest

arch. MONICA BETTINELLI
 Via IV Novembre - 25010 Limone sul Garda (Bs)
 Collaboratore Geom. MAURIZIO DANTE GEROSA

Soc. Speranza di Bellicini Regina & C. s.a.s.
 Via Belligone n.88
 Toscolano Maderno (BS)

Località: Comune di Toscolano Maderno Provincia di Brescia
 Via Religione n.38

Elaborato: **Demolizione corpo di fabbrica esistente
 con ricostruzione ed ampliamento Corpo F**

Prospetti CONFRONTO

AGGIORNAMENTI	A	B	C
Data:	Data:	Data:	Data:
Descrizione:	Descrizione:	Descrizione:	Descrizione:

Data: **20/04/2017**

Il Progettista:

Il Committente:

TAV n° **10** Scala **1:100**