

Planimetria PIANO PRIMO - RILIEVO

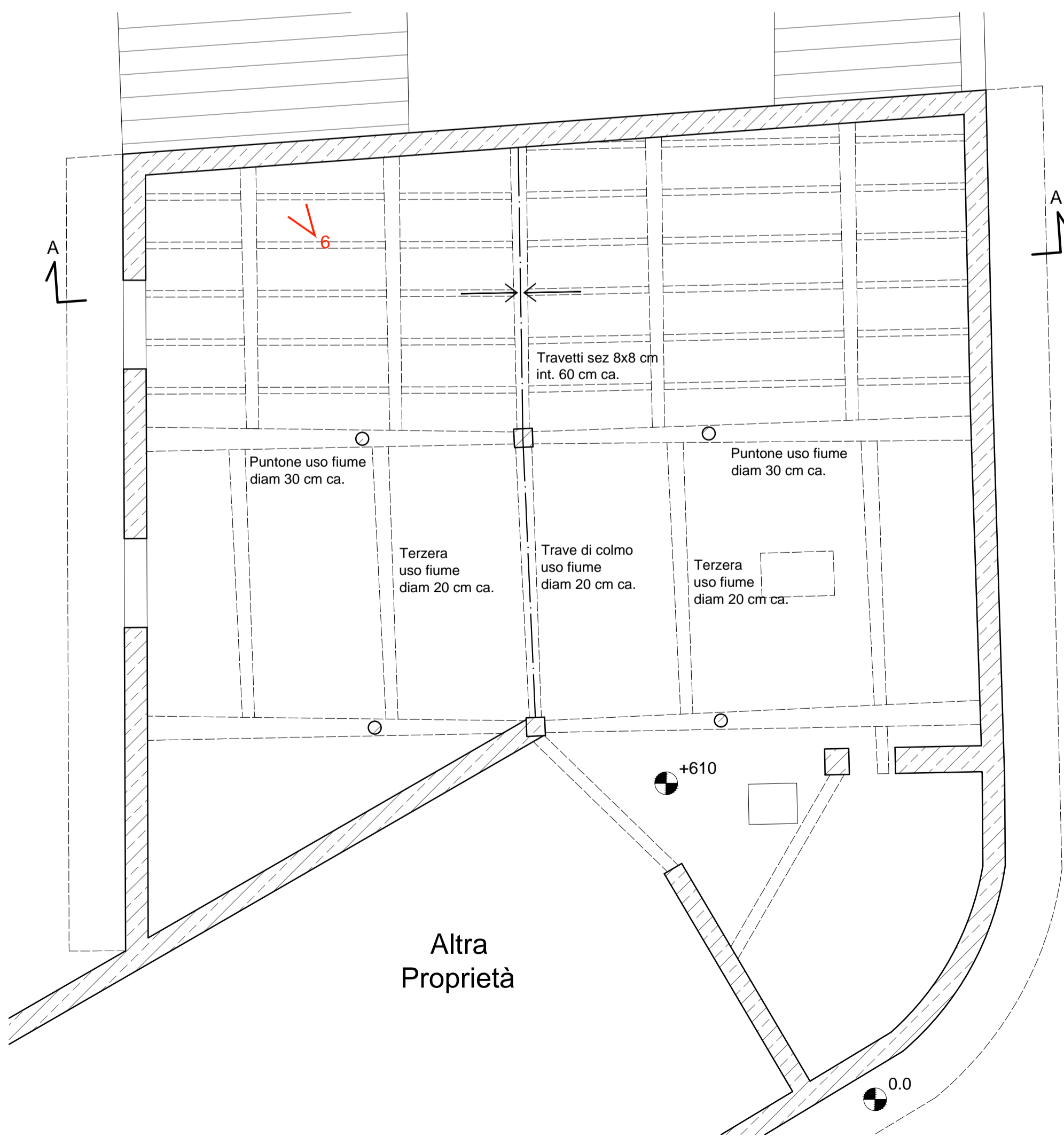

Planimetria PIANO SOTTOTETTO - RILIEVO

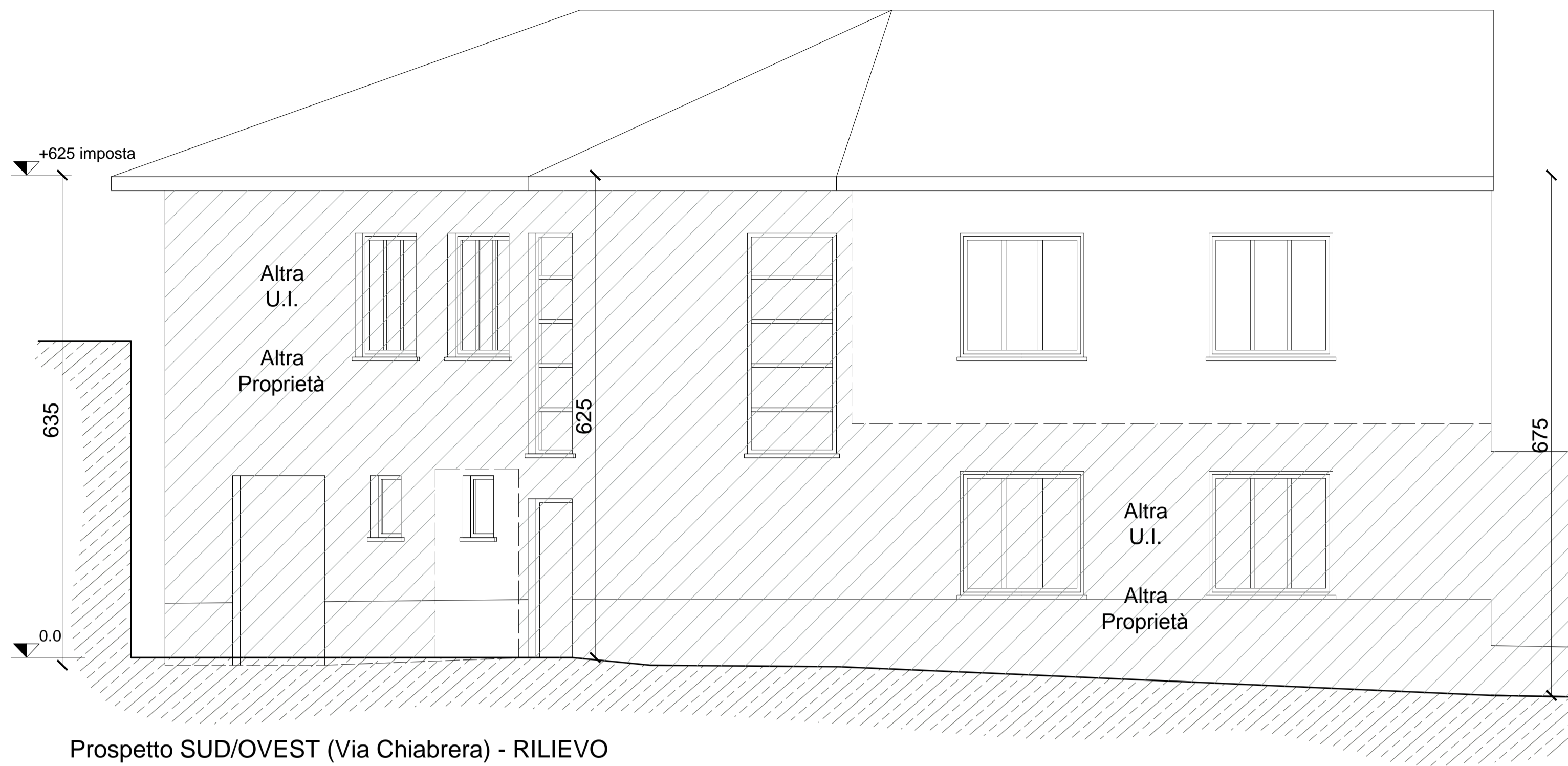

Prospecto SUD/OVEST (Via Chiabrera) - RILIEVO

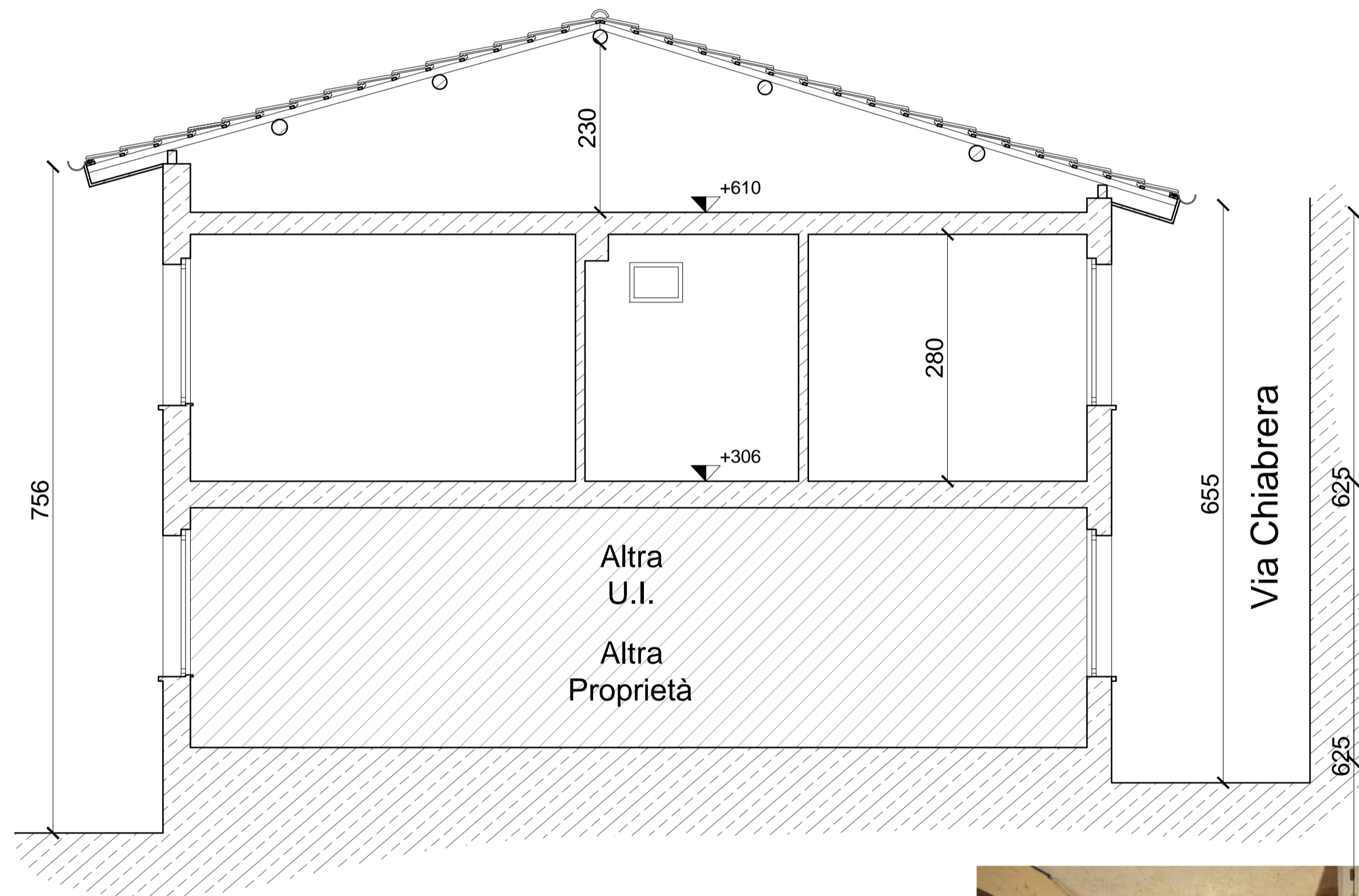

Sezione A-A - RILIEVO

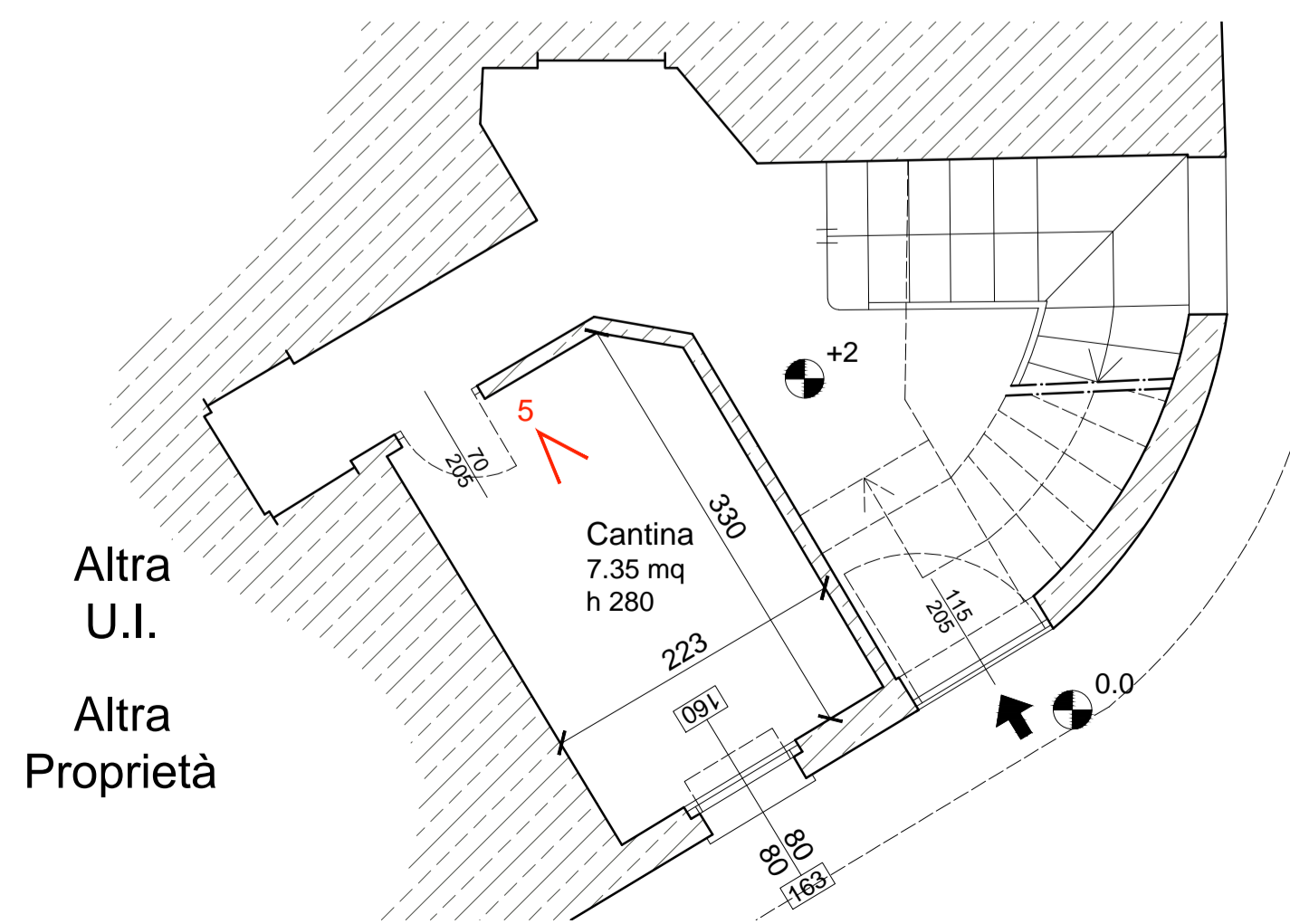

Planimetria PIANO TERRA - RILIEVO



INTERNI - Foto 1 - Soggiorno



INTERNI - Foto 2 - Cucina



INTERNI - Foto 3 - Camera 2

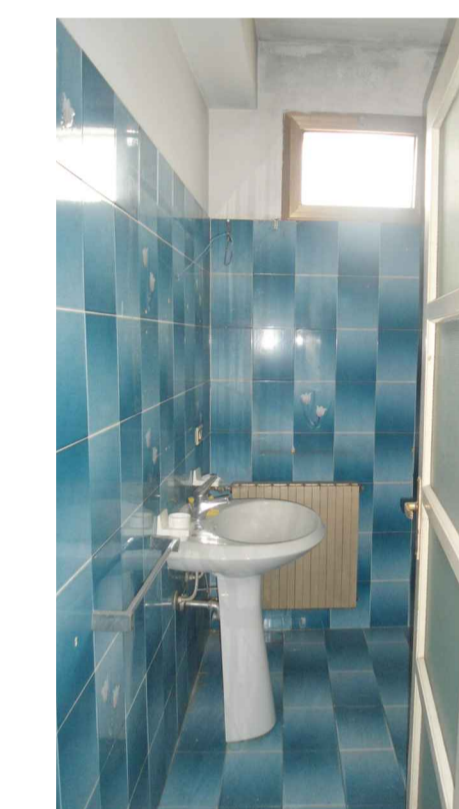

INTERNI - Foto 4 - Bagno



INTERNI - Foto 5 - Cantina



INTERNI - Foto 6 - Particolare terza sottotetto

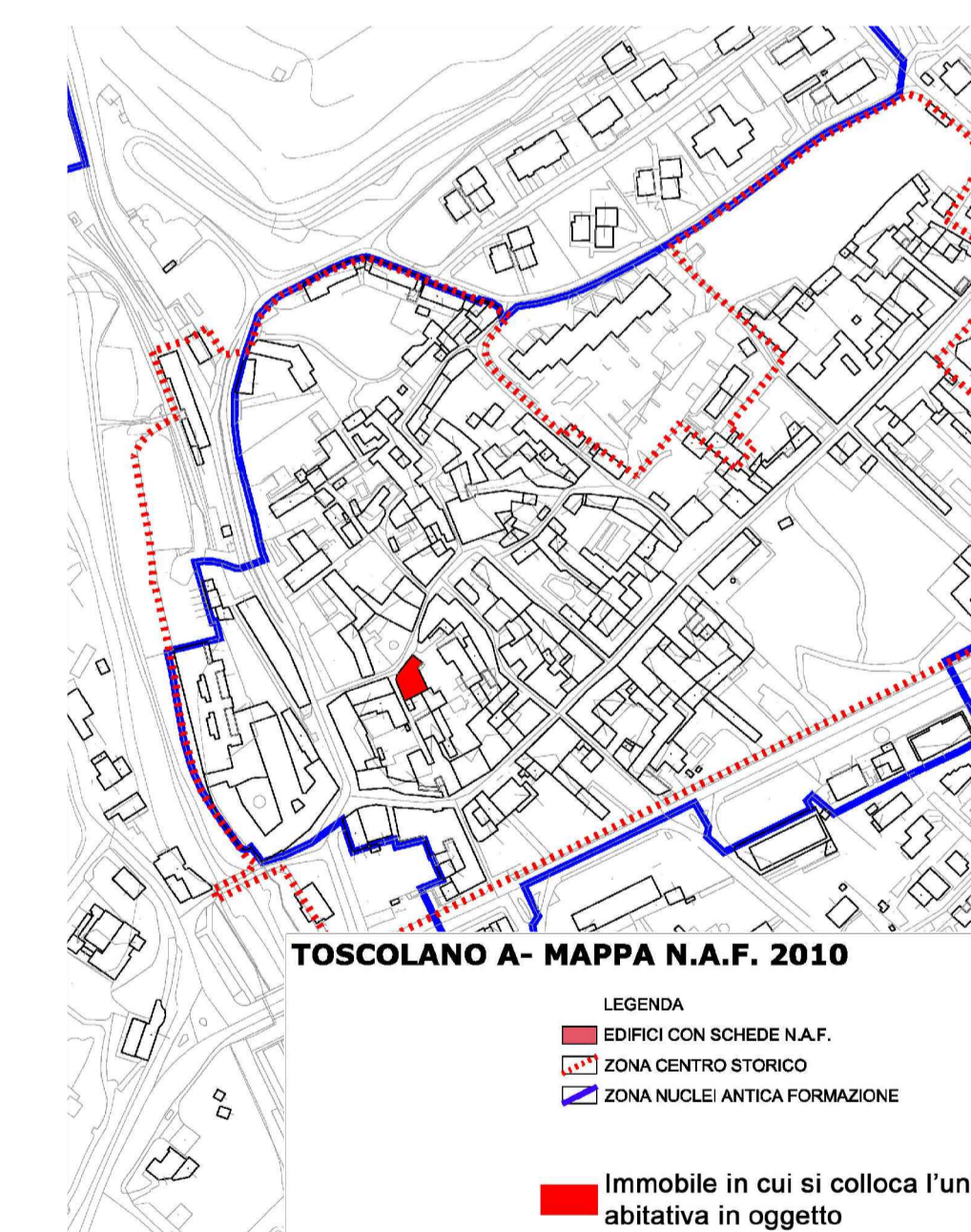

TOSCOLANO A. - MAPPA N.A.F. 2010

| | | | |
|---|-------------------|--|-----------|
| Studio Tecnico Fortini ing. Sandro Via Castellana, n. 26 SOIANO d'AL. (BS) Tel. 0365.503611 fortini@inwind.it | | Il committente | |
| COMMITTENTE: Comune di Toscolano Maderno | | Timbro e Firma | |
| LOCALITÀ: TOSCOLANO MADERNO (BS), Via PIAZZUOLE, n.2 | | OGGETTO: MANUTENZIONE STRAORDINARIA DI UNITA' ABITATIVA catastalmente individuata al mappale n. 3473, sub. 4 sezione TOS, foglio 33 N.C.E.U. | |
| DESCRIZIONE: RILIEVO DELLO STATO DI FATTO Pianta Sezione - Prospecto | | N. TAV. | |
| SCALA: 1:50 | DATA: Giugno 2016 | Aggiornamento | Directory |