

Prospetto Sud

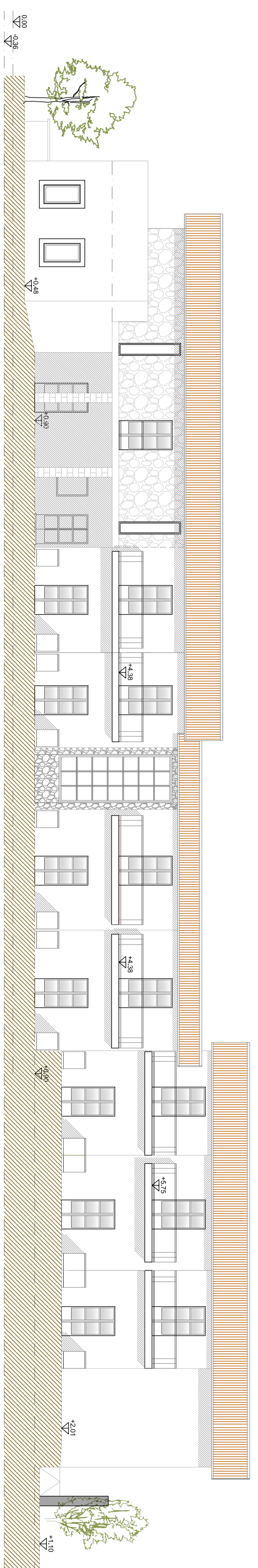

Prospetto Nord

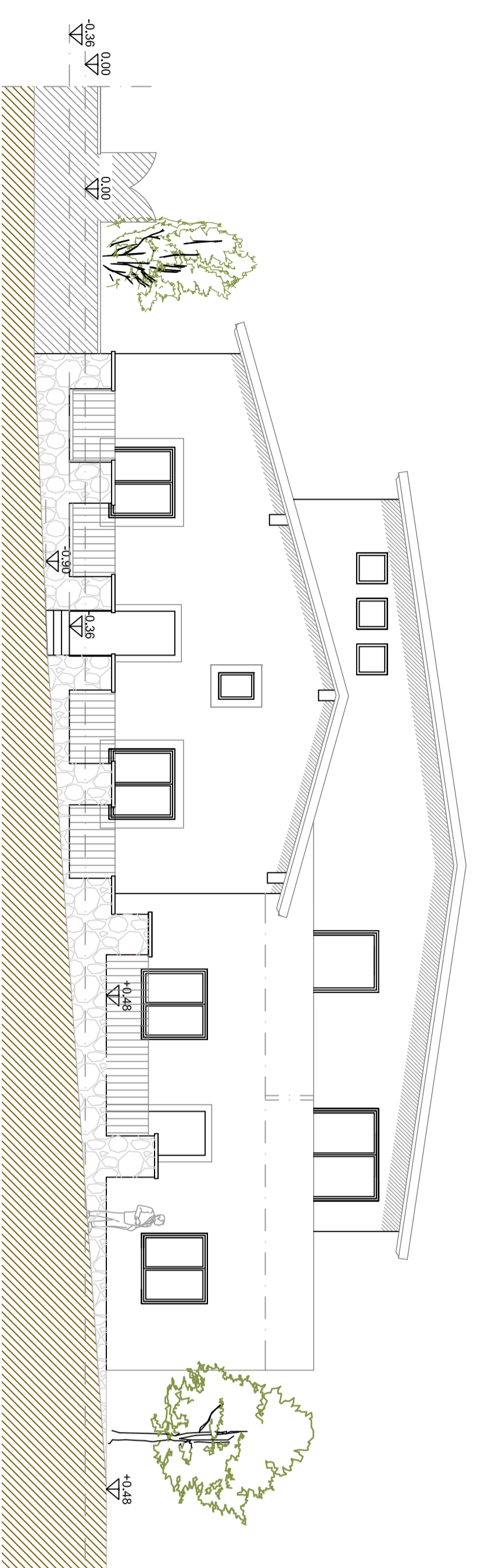

Prospetto Est

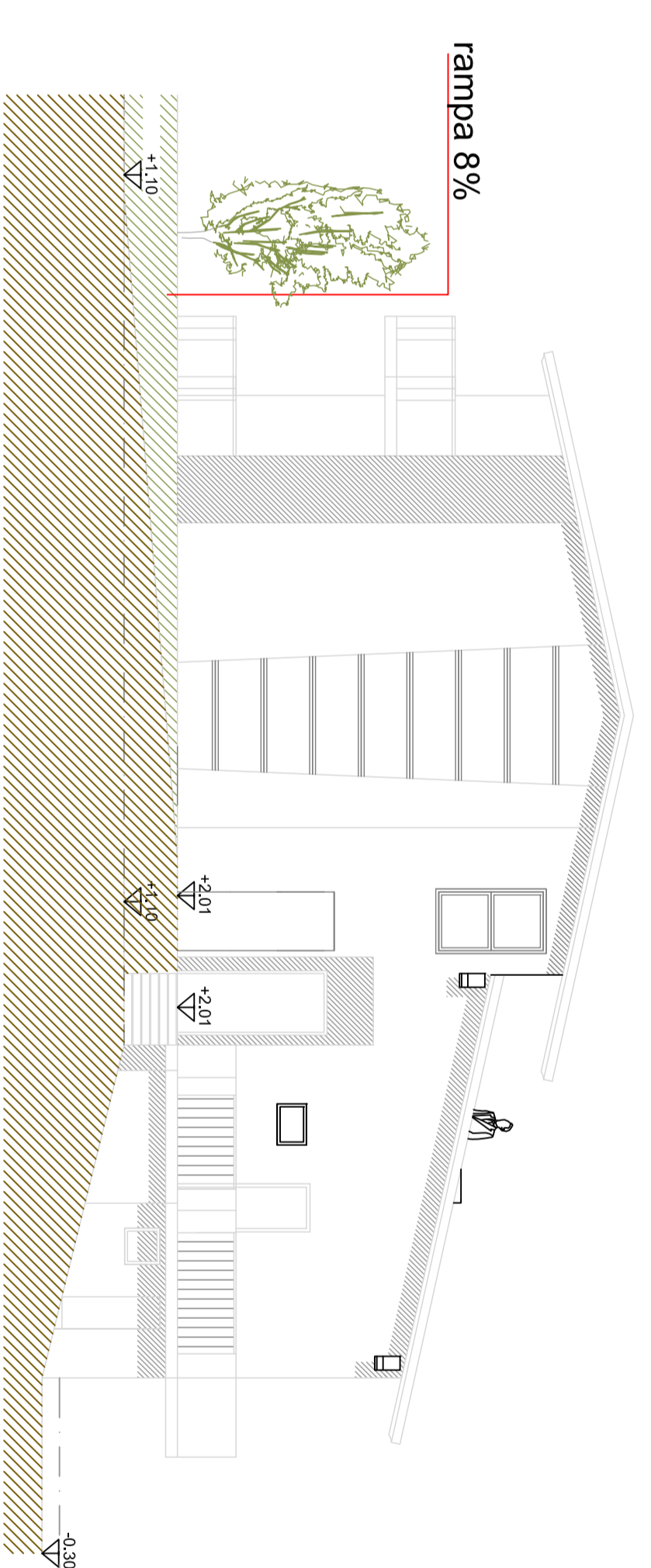

Prospetto Ovest

 arch. MONICA BETTINELLI Via IV Novembre - 25110 Leno sul Garda (BS) Collaboratori: Gianni, MAURIZIO DANTE, GERSA		# Committente: SOC. Spemanzza di Balilini Regina & C. s.a.s. Collaboratori: Gianni, MAURIZIO DANTE, GERSA	
Località: Comune di Trosclano Maderno Provincia di Brescia Via Religione n.88		Data: 20/04/2017 # Progetto:	
Descrizione: Demolizione corpo di fabbrica esistente con ricostruzione ed ampliamento Corpo F			
PROSPETTI			
A) Data:		Descrizione:	
B) Data:		Descrizione:	
C) Data:		Descrizione:	
ASSEGNAMENTO:		TAV. # 07	
Scale:		1:100	